

Sheet 1

"Little Cindy in the scullery"
 SOFT CLOTH DOLL DMX-98
 Copy right 2003 by DOKU
www.newon.org/doku/web
doku@newon.org

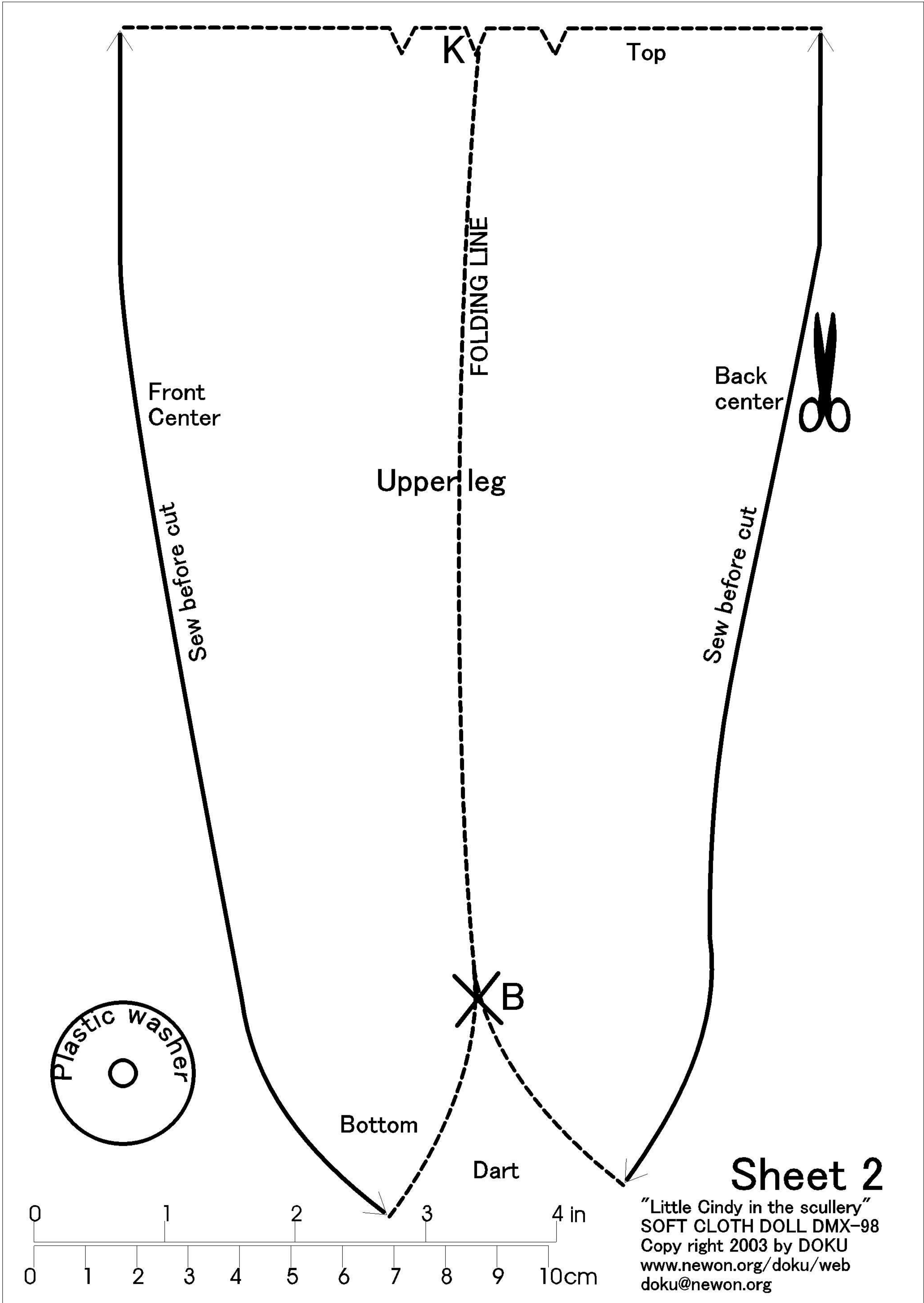

Front Center

Top

K

FOLDING LINE

Back center

Upper leg

Sew before cut

Sew before cut



B

Bottom

Dart

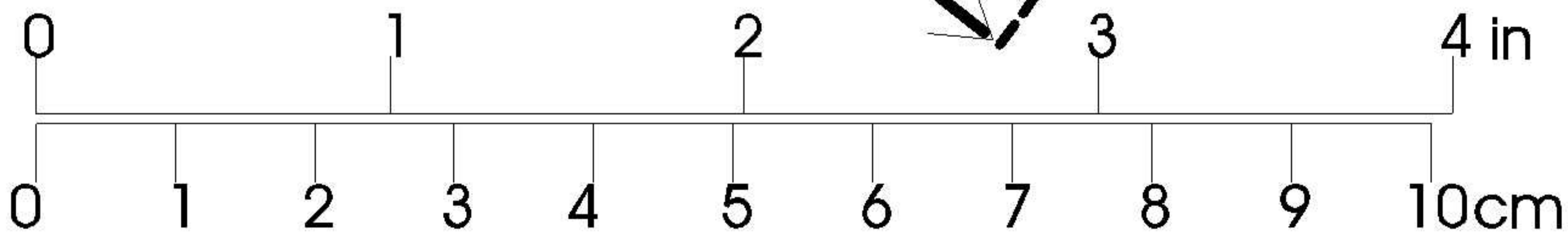

Sheet 2

"Little Cindy in the scullery"
 SOFT CLOTH DOLL DMX-98
 Copy right 2003 by DOKU
 www.newon.org/doku/web
 doku@newon.org

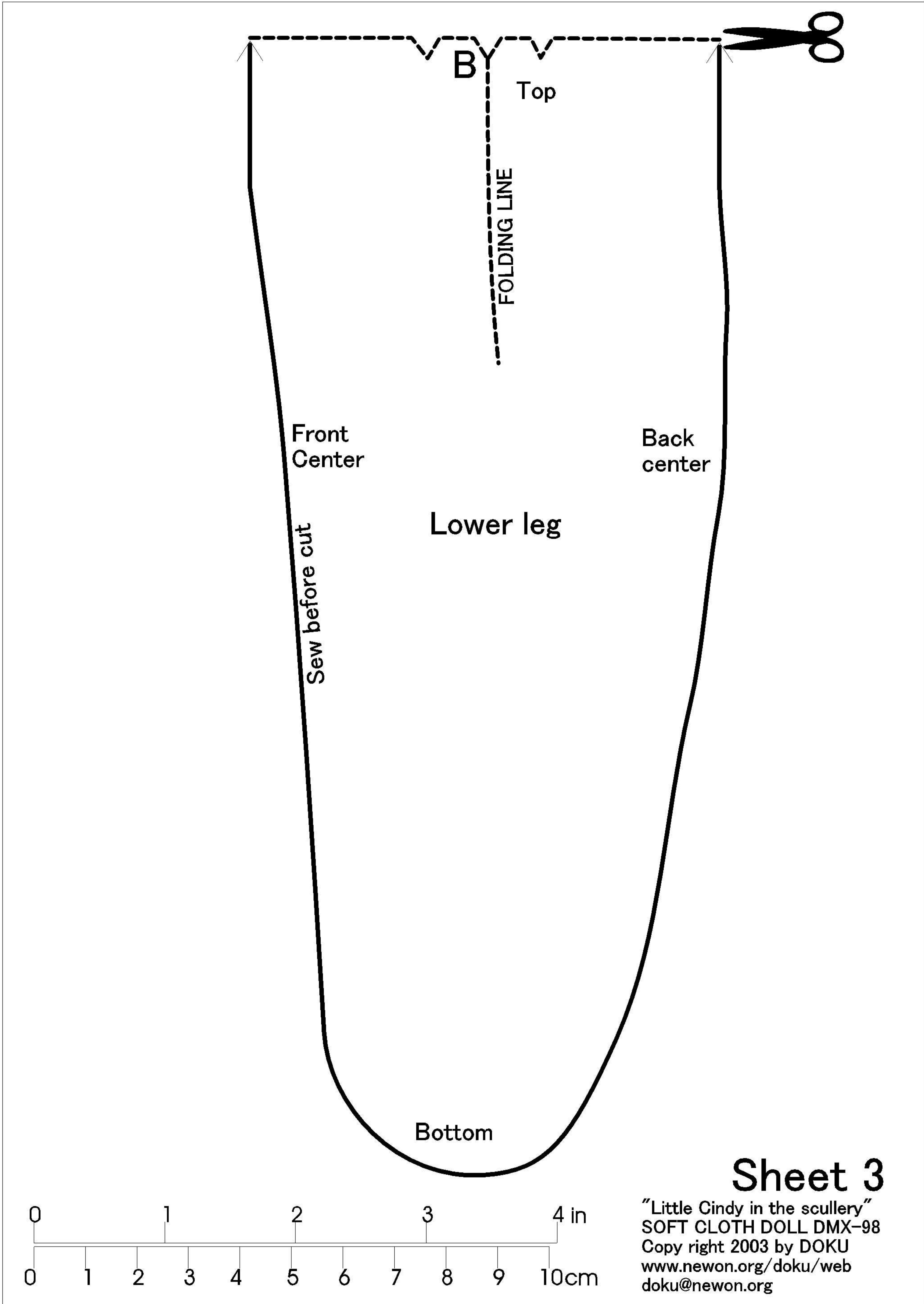

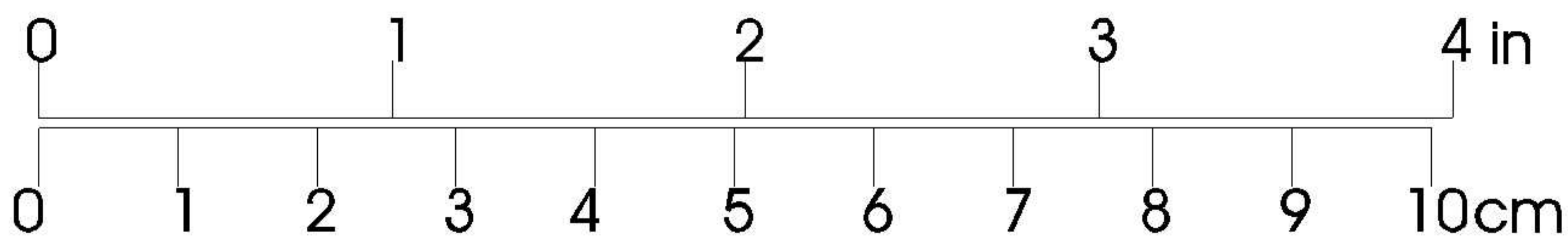
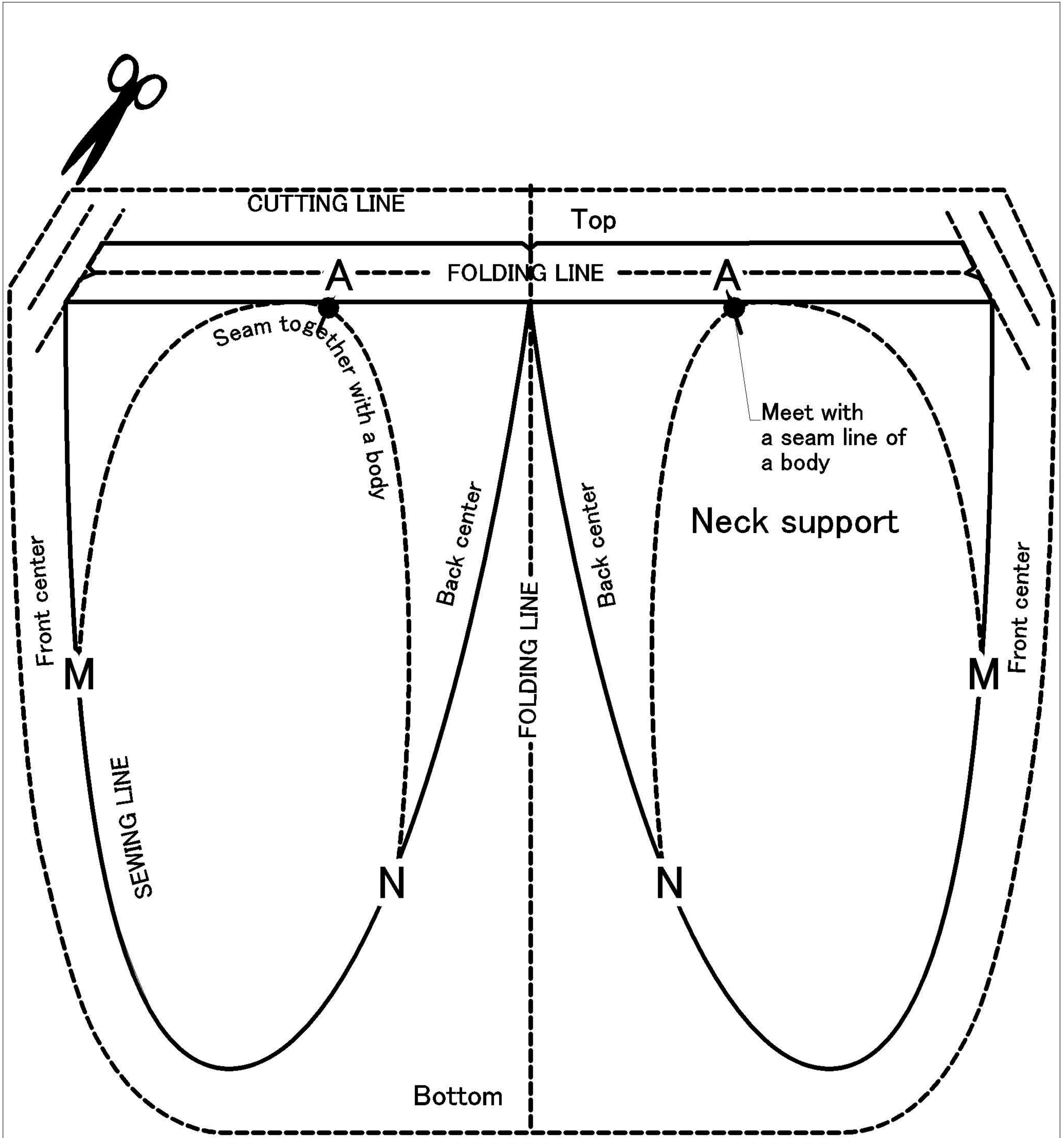

Sheet 4

"Little Cindy in the scullery"
 SOFT CLOTH DOLL DMX-98
 Copy right 2003 by DOKU
www.newon.org/doku/web
doku@newon.org

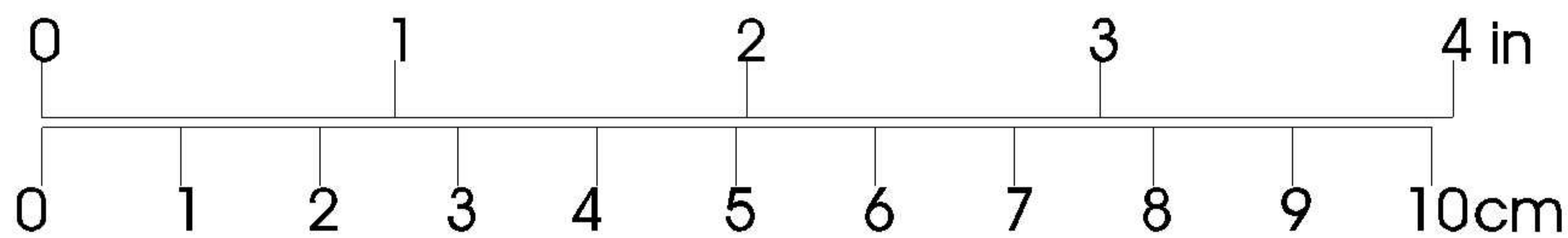
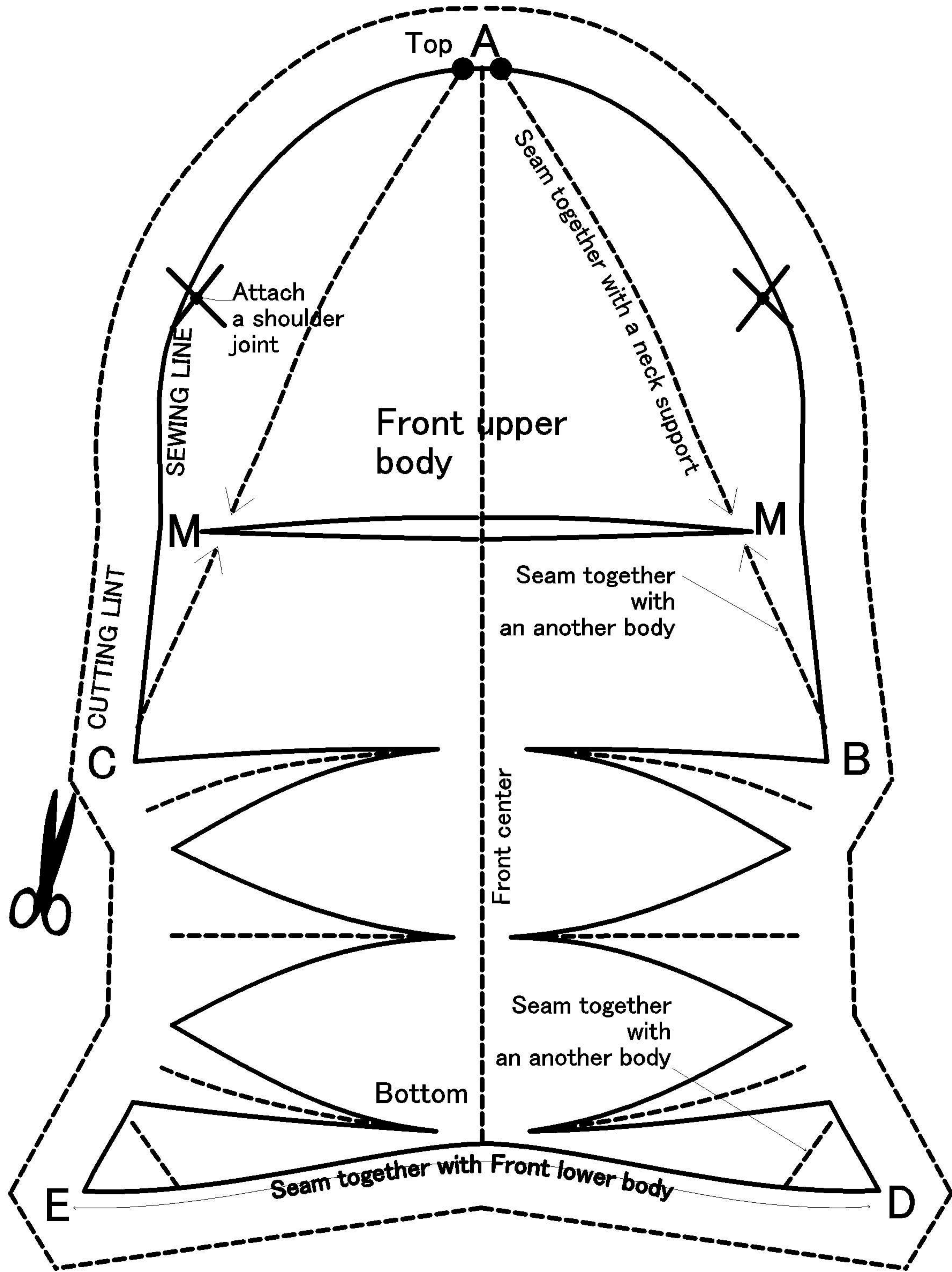

Sheet 5

"Little Cindy in the scullery"
 SOFT CLOTH DOLL DMX-98
 Copy right 2003 by DOKU
www.newon.org/doku/web
doku@newon.org

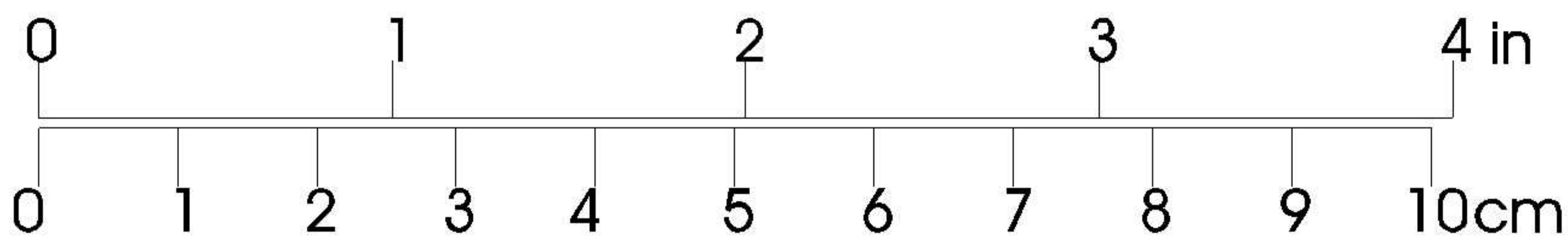
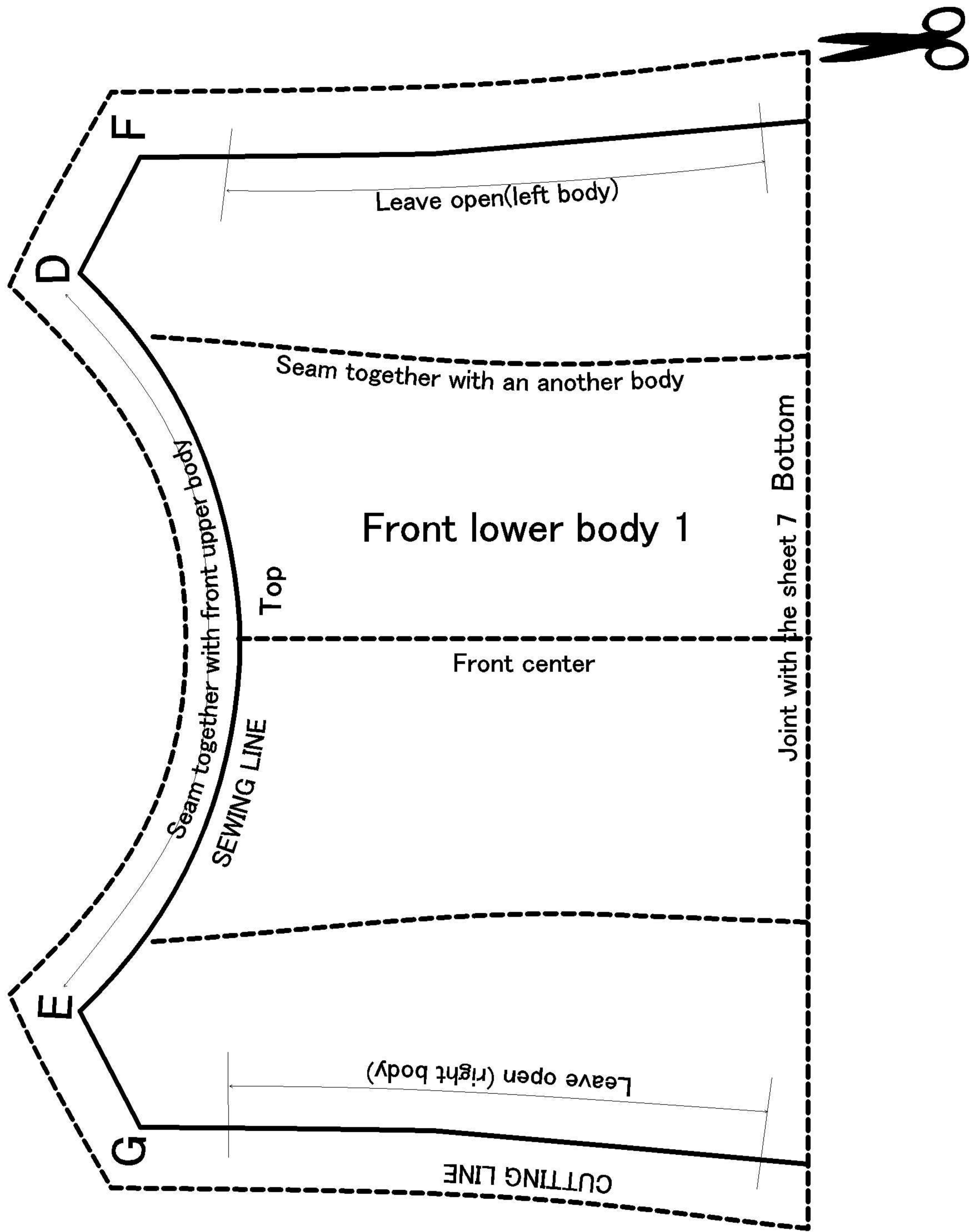

Sheet 6

"Little Cindy in the scullery"
 SOFT CLOTH DOLL DMX-98
 Copy right 2003 by DOKU
www.newon.org/doku/web
doku@newon.org

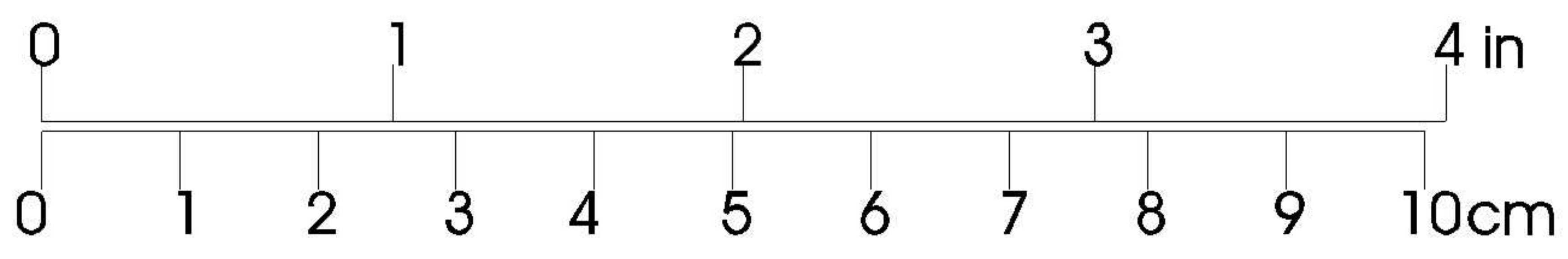
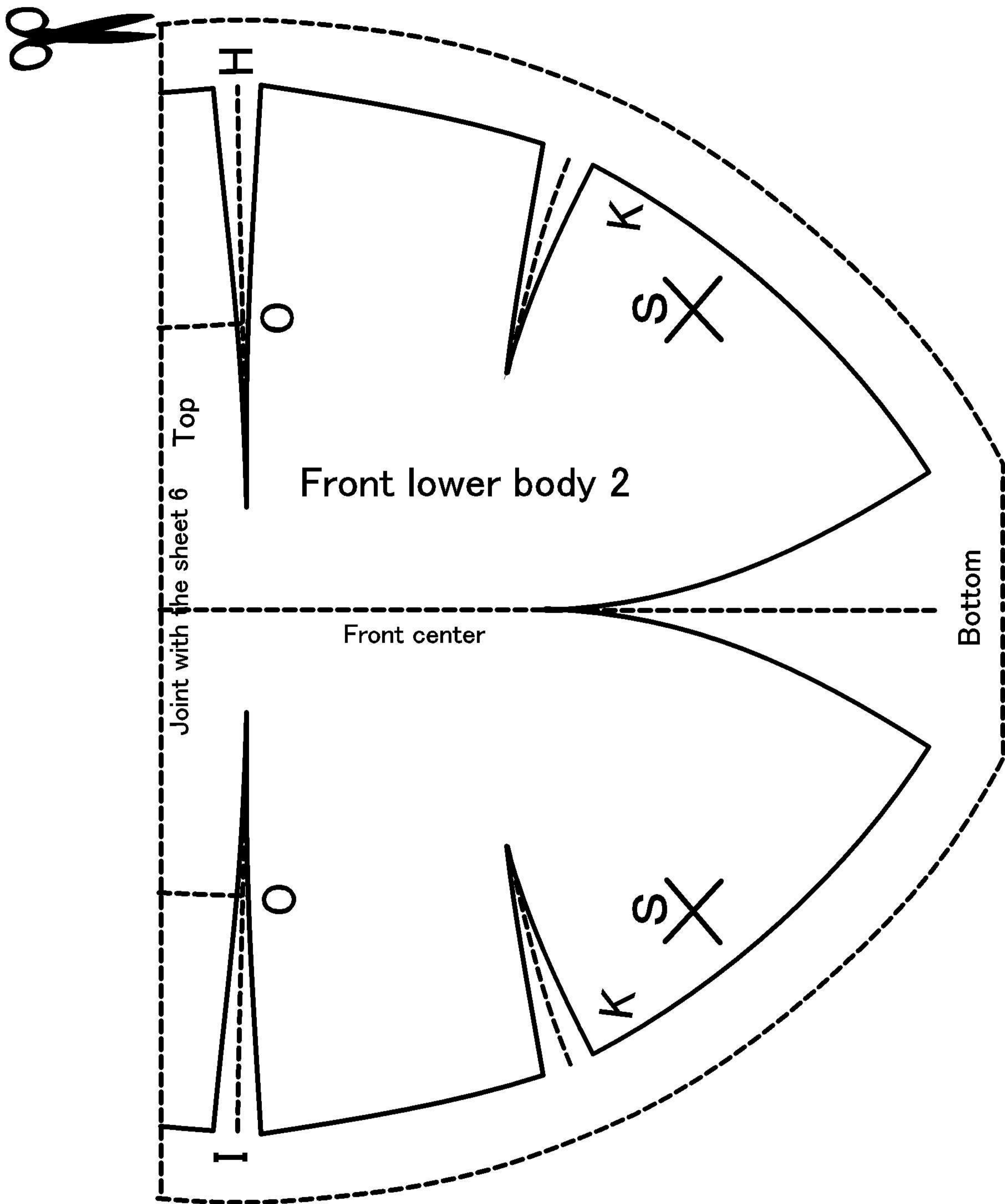

Sheet 7

"Little Cindy in the scullery"
 SOFT CLOTH DOLL DMX-98
 Copy right 2003 by DOKU
www.newon.org/doku/web
doku@newon.org

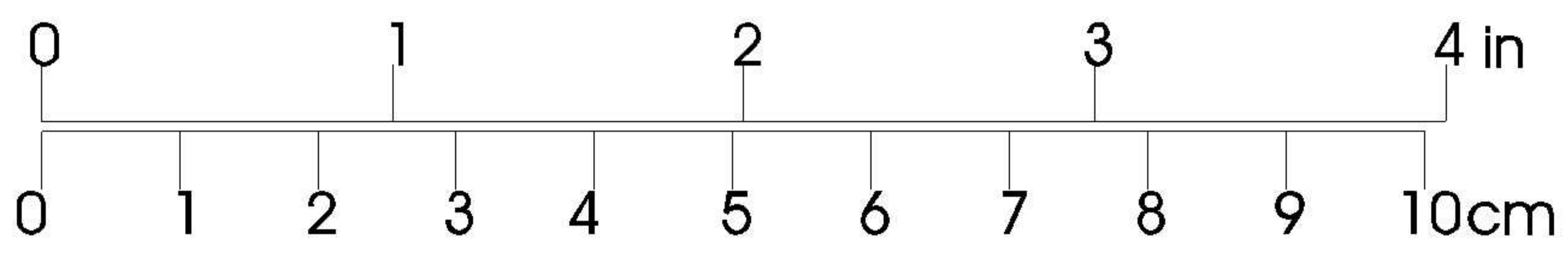
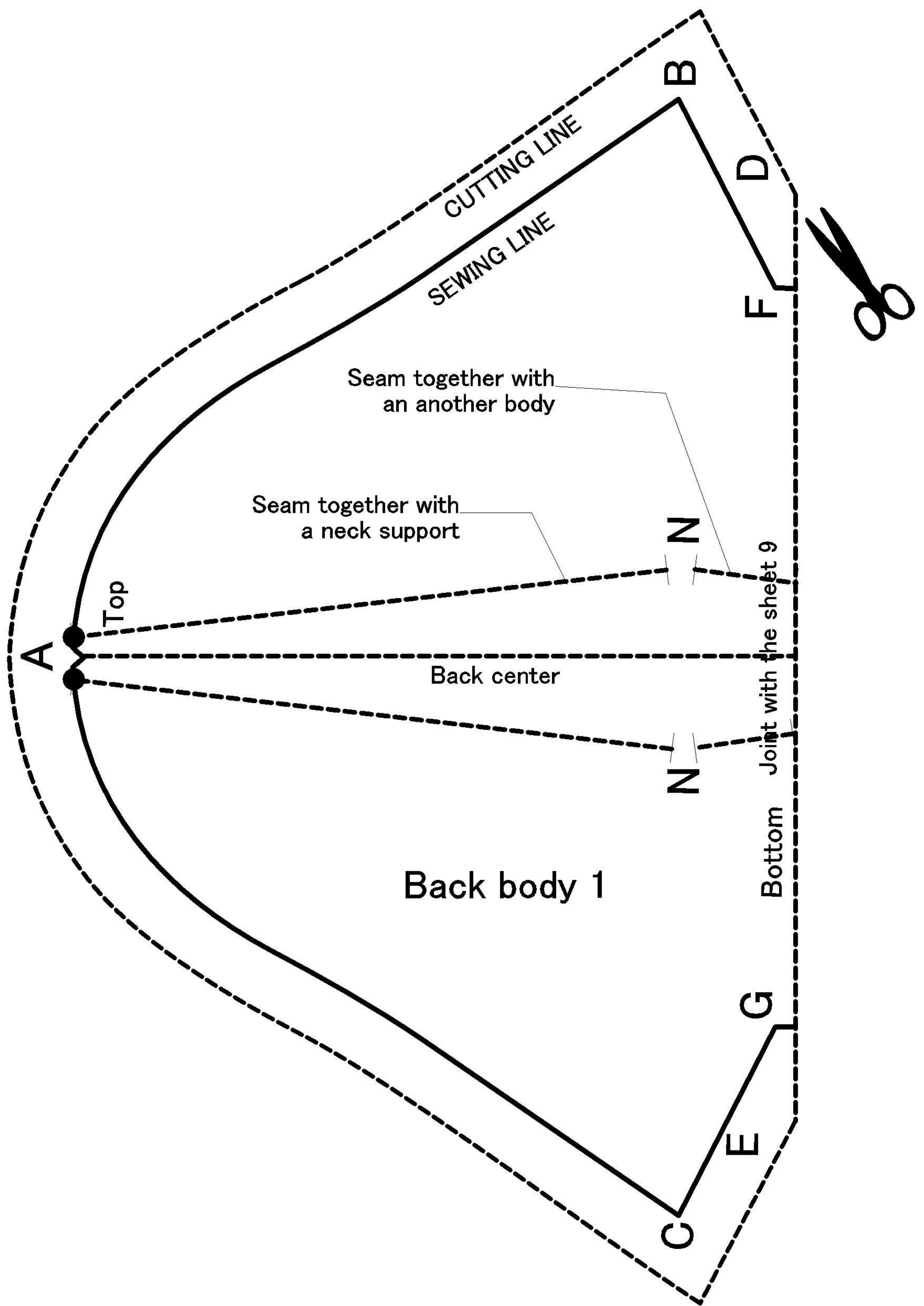

Sheet 8

"Little Cindy in the scullery"
 SOFT CLOTH DOLL DMX-98
 Copy right 2003 by DOKU
www.newon.org/doku/web
doku@newon.org

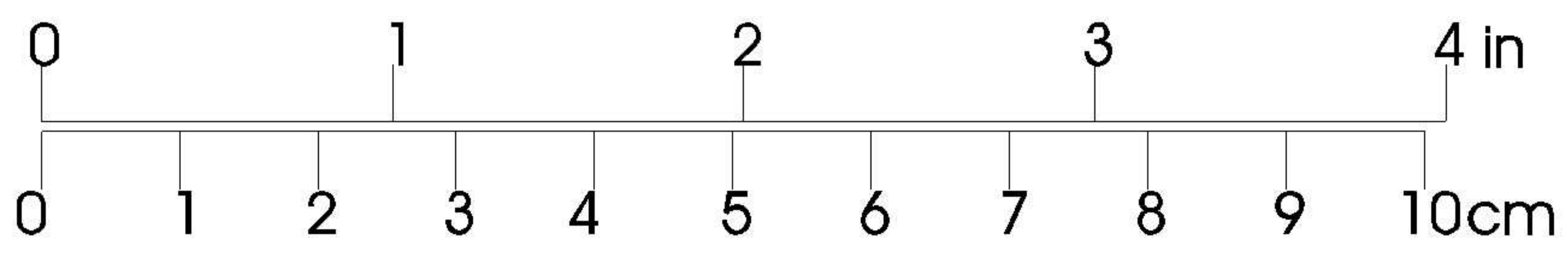
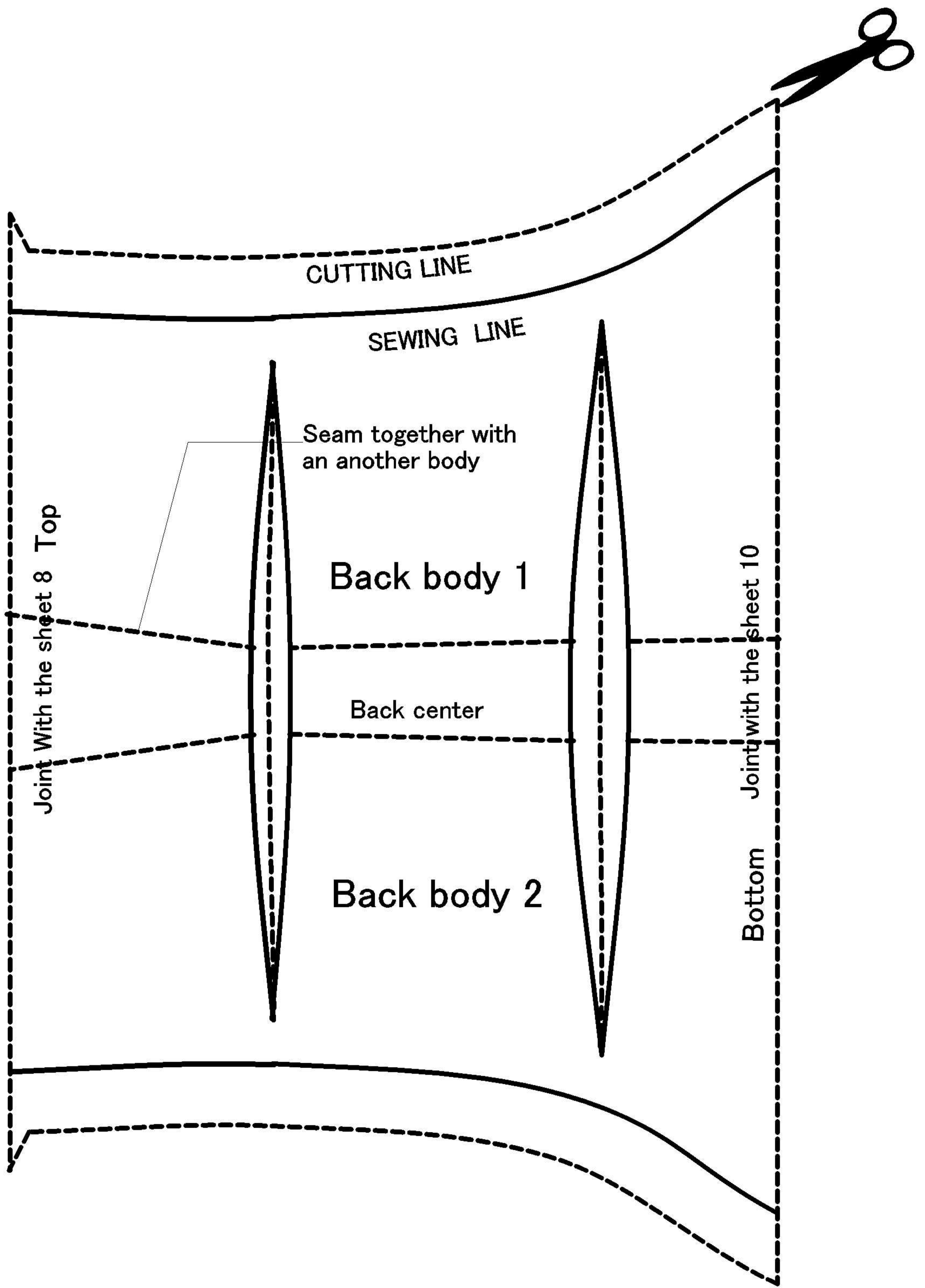

Sheet 9

"Little Cindy in the scullery"
 SOFT CLOTH DOLL DMX-98
 Copy right 2003 by DOKU
www.newon.org/doku/web
doku@newon.org

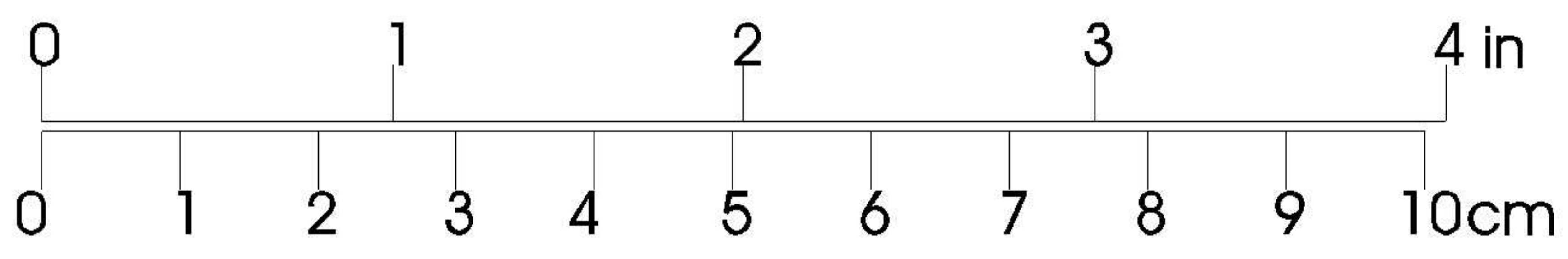
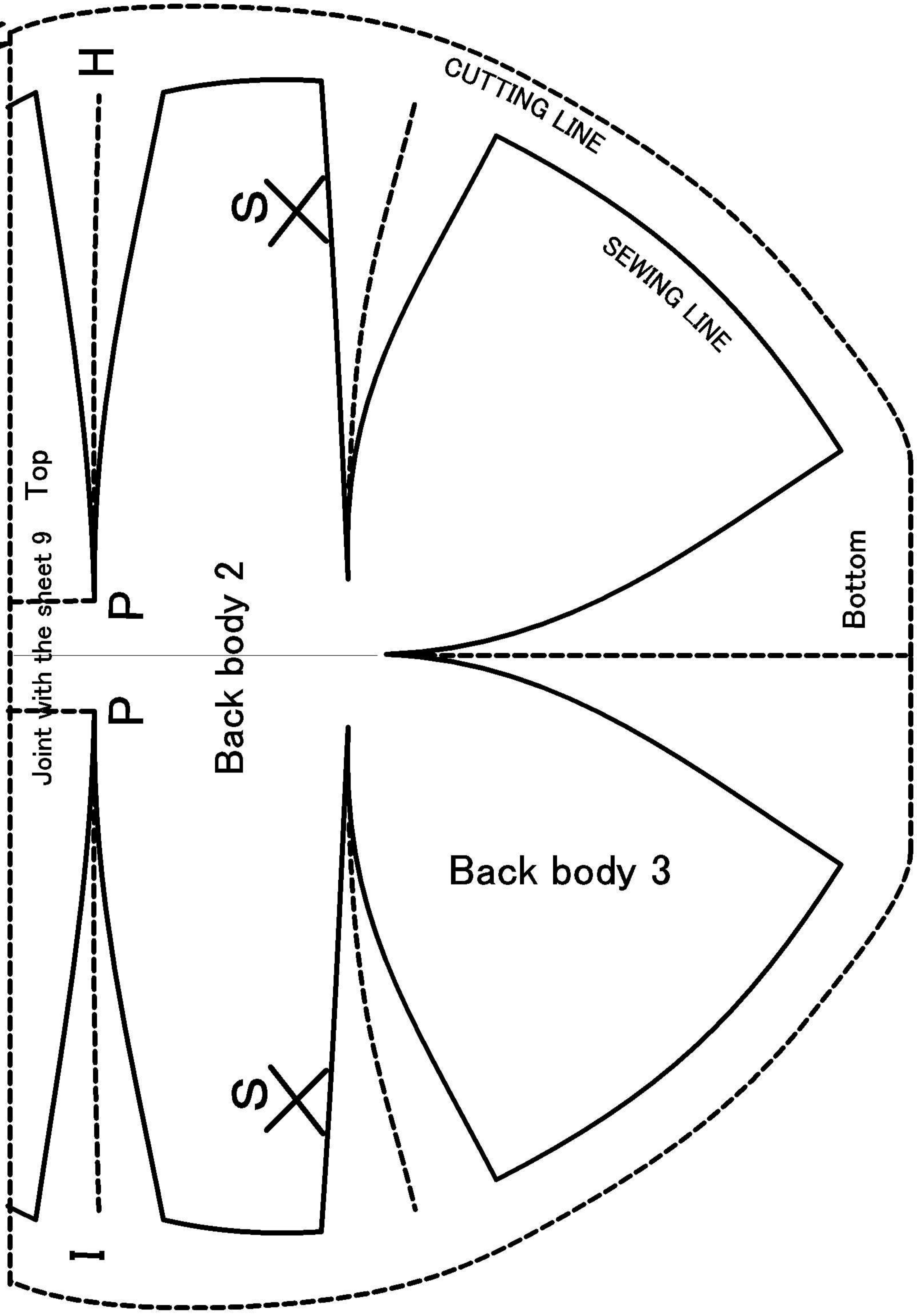
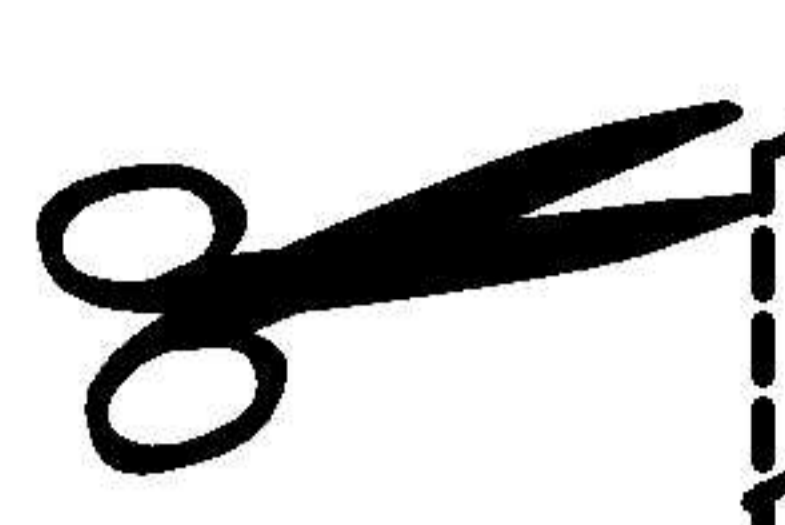

Sheet 10

"Little Cindy in the scullery"
 SOFT CLOTH DOLL DMX-98
 Copy right 2003 by DOKU
www.newon.org/doku/web
doku@newon.org

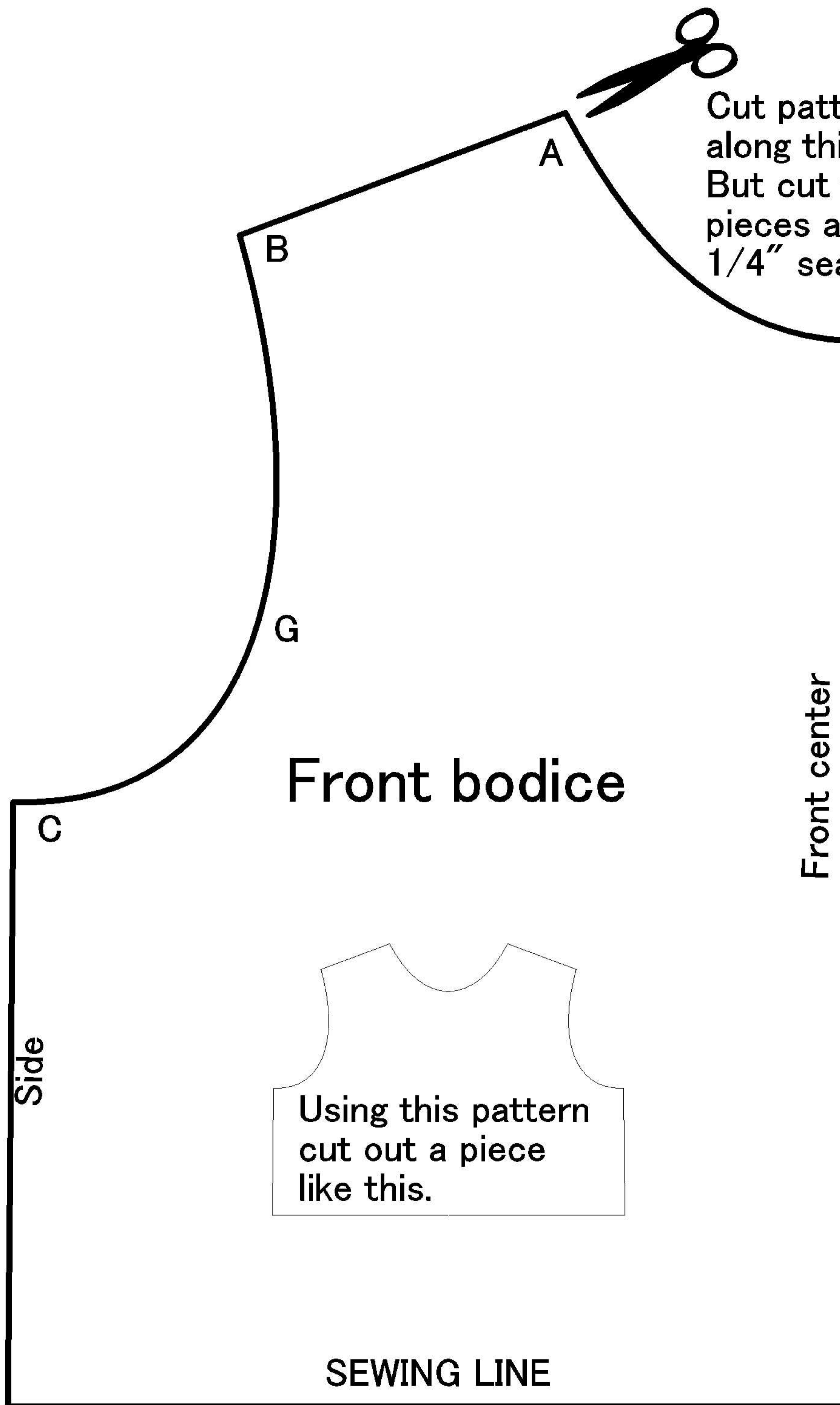

Cut pattern pieces along this line.
But cut the fabric pieces adding a 1/4" seam allowance

Front bodice

Front center

Side

Using this pattern cut out a piece like this.

SEWING LINE

Sheet 11

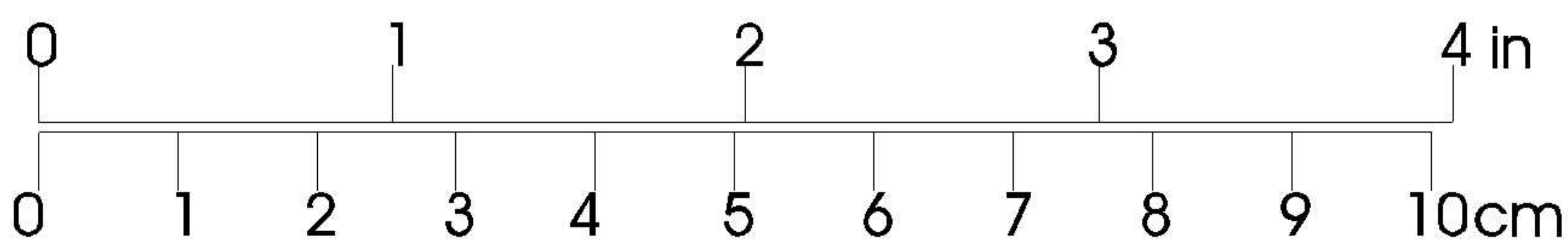

"Little Cindy in the scullery"
SOFT CLOTH DOLL DMX-98
Copy right 2003 by DOKU
www.newon.org/doku/web
doku@newon.org

Cut pattern pieces along this line.
But cut the fabric pieces adding a 1/4" seam allowance

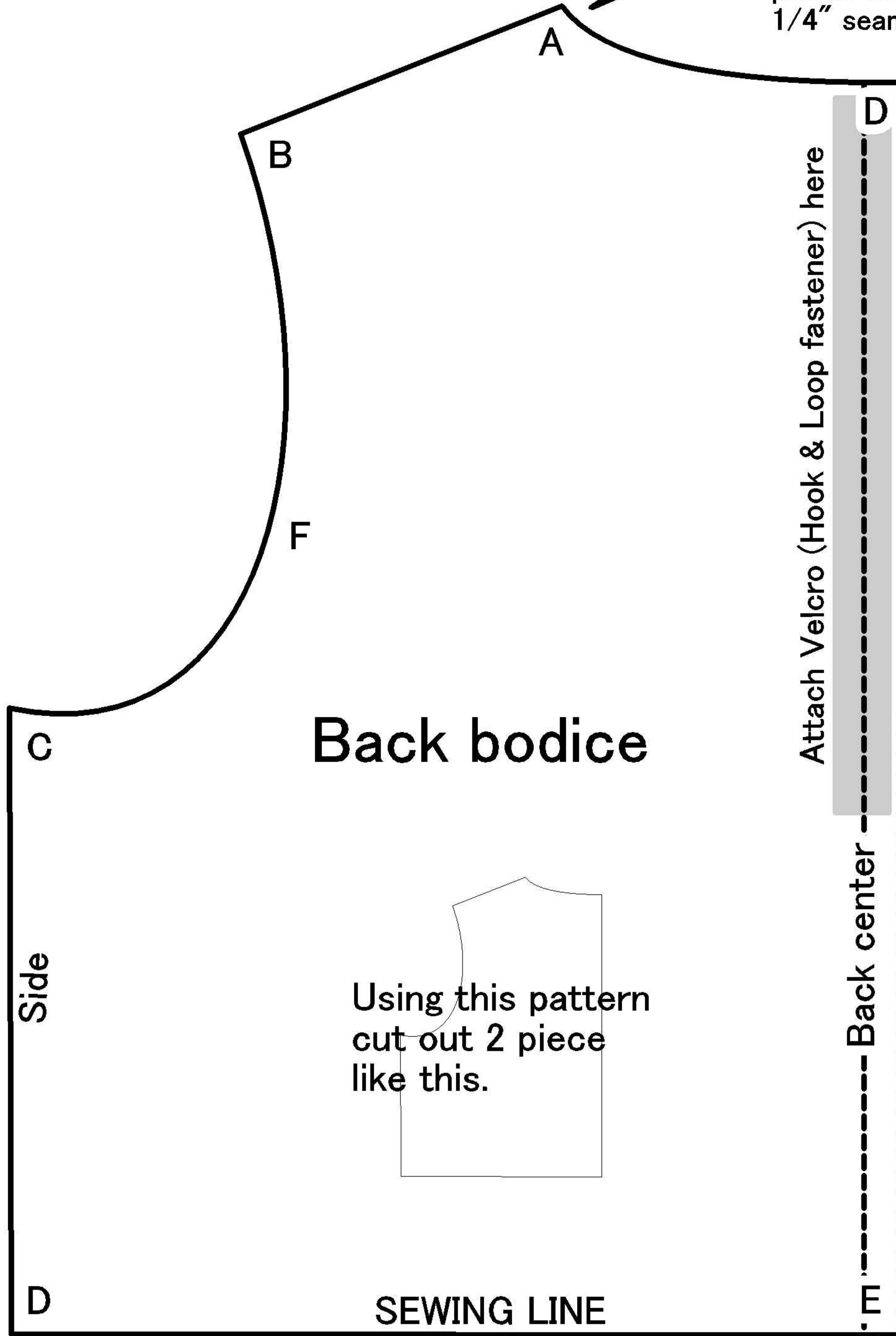

Back bodice

Attach Velcro (Hook & Loop fastener) here

Back center

Using this pattern cut out 2 piece like this.

SEWING LINE

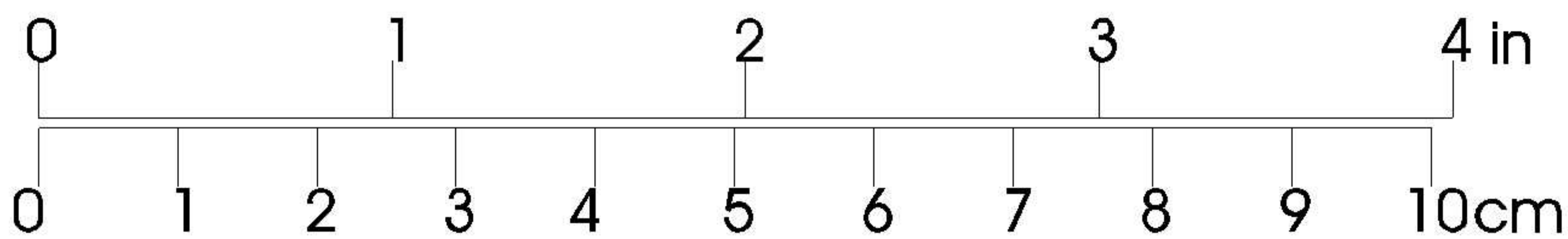

Sheet 12

"Little Cindy in the scullery"
SOFT CLOTH DOLL DMX-98
Copy right 2003 by DOKU
www.newon.org/doku/web
doku@newon.org

Cut pattern pieces along this line. But cut the fabric pieces adding a 1/4" seam allowance

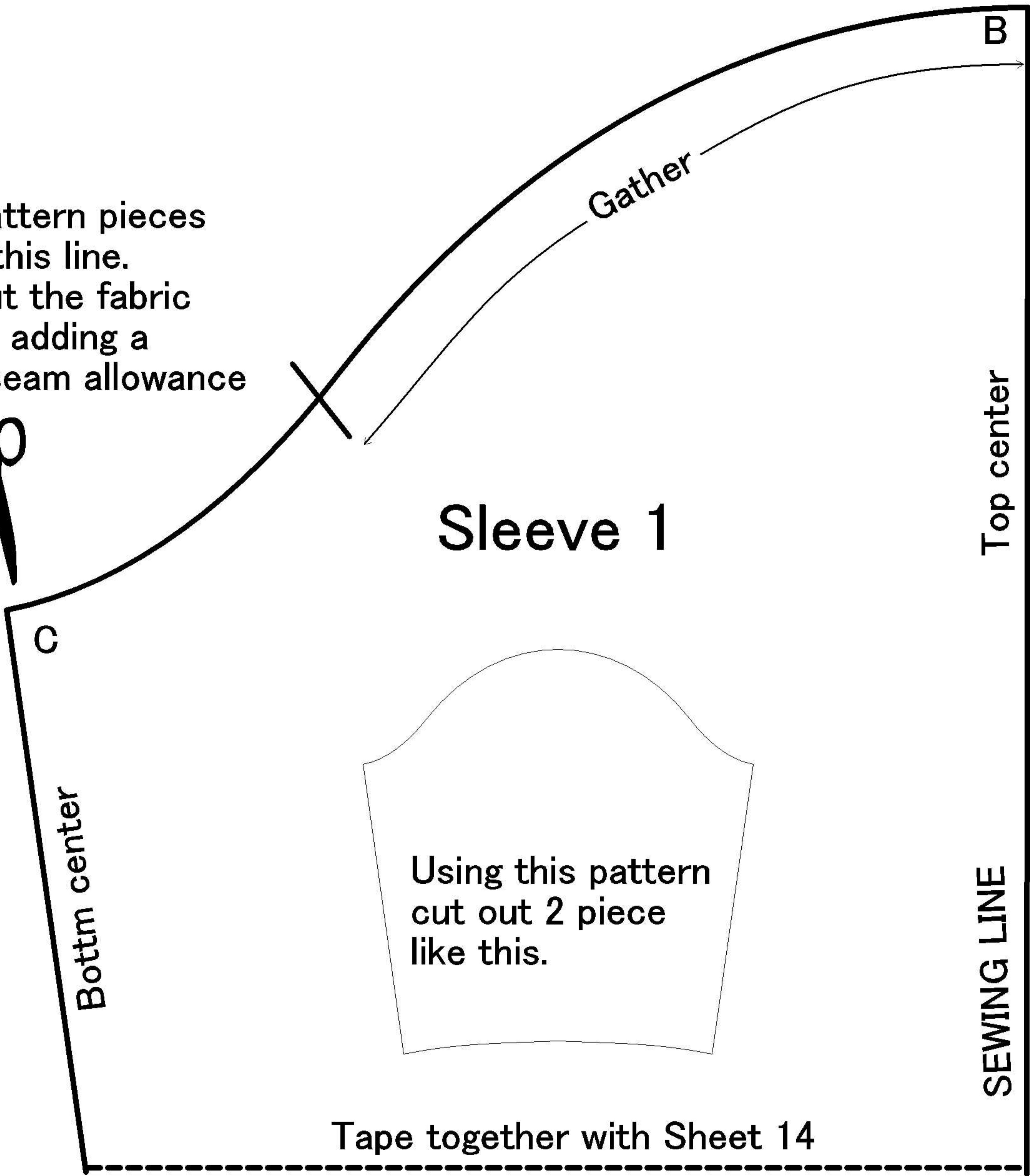
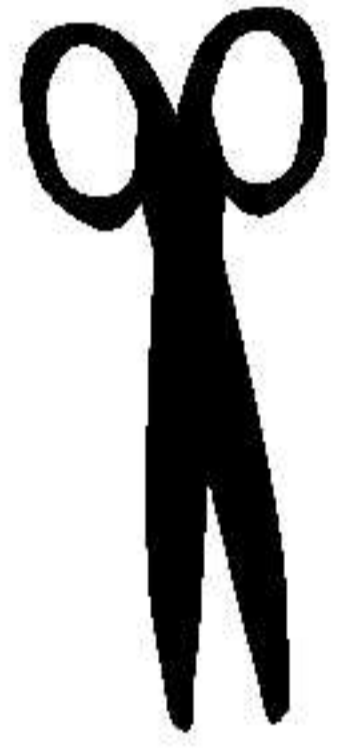

Sleeve 1

Using this pattern cut out 2 piece like this.

Tape together with Sheet 14

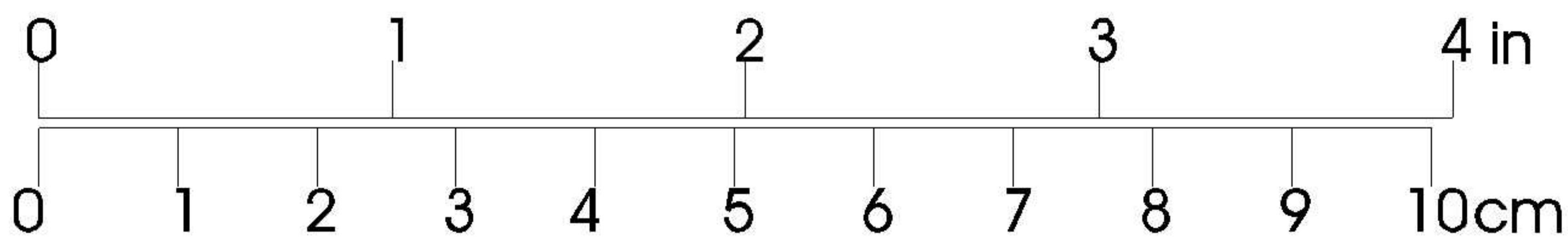

Sheet 13

"Little Cindy in the scullery"
SOFT CLOTH DOLL DMX-98
Copy right 2003 by DOKU
www.newon.org/doku/web
doku@newon.org

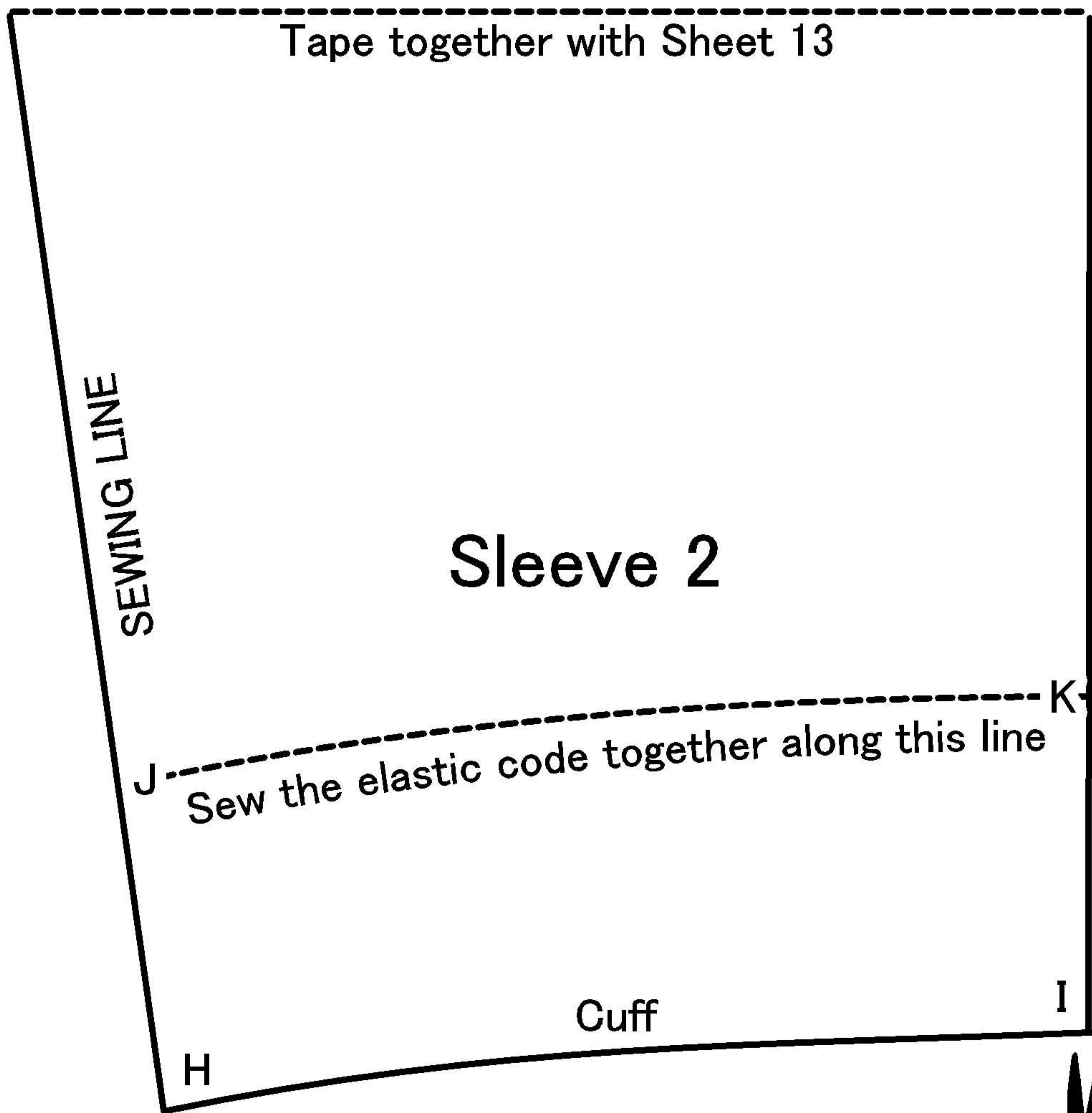

Cut pattern pieces
along this line.
But cut the fabric
pieces adding a
1/4" seam allowance

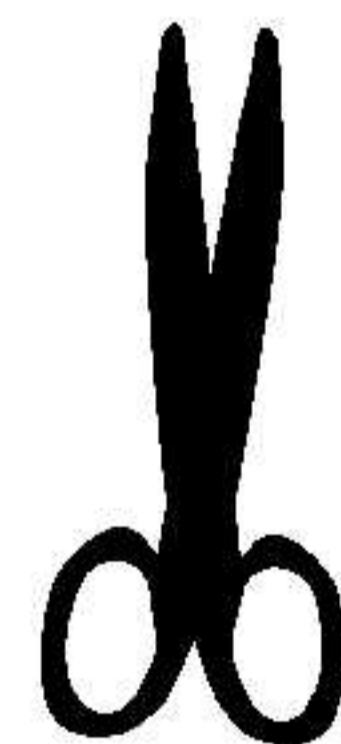

Sheet 14

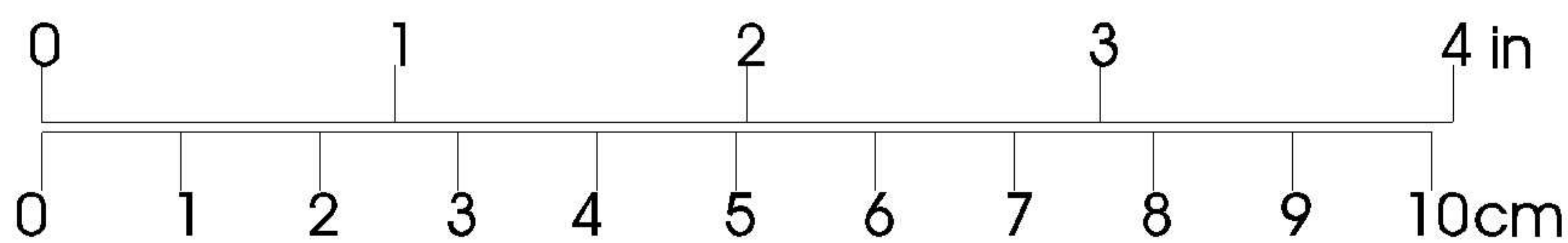

"Little Cindy in the scullery"
SOFT CLOTH DOLL DMX-98
Copy right 2003 by DOKU
www.newon.org/doku/web
doku@newon.org

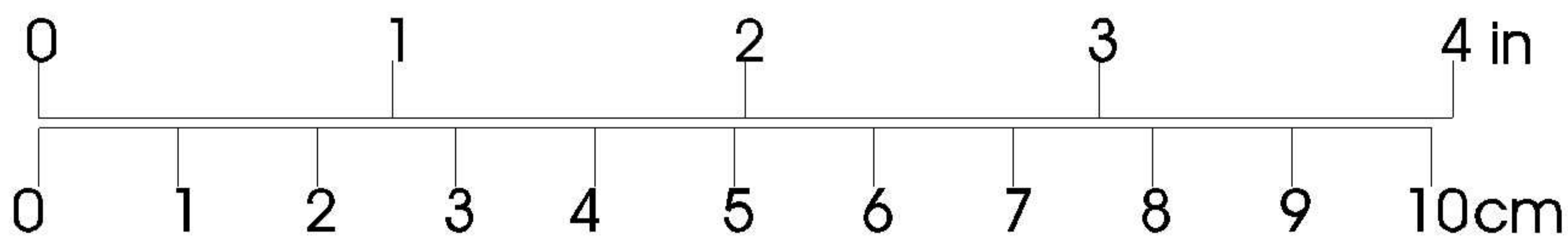
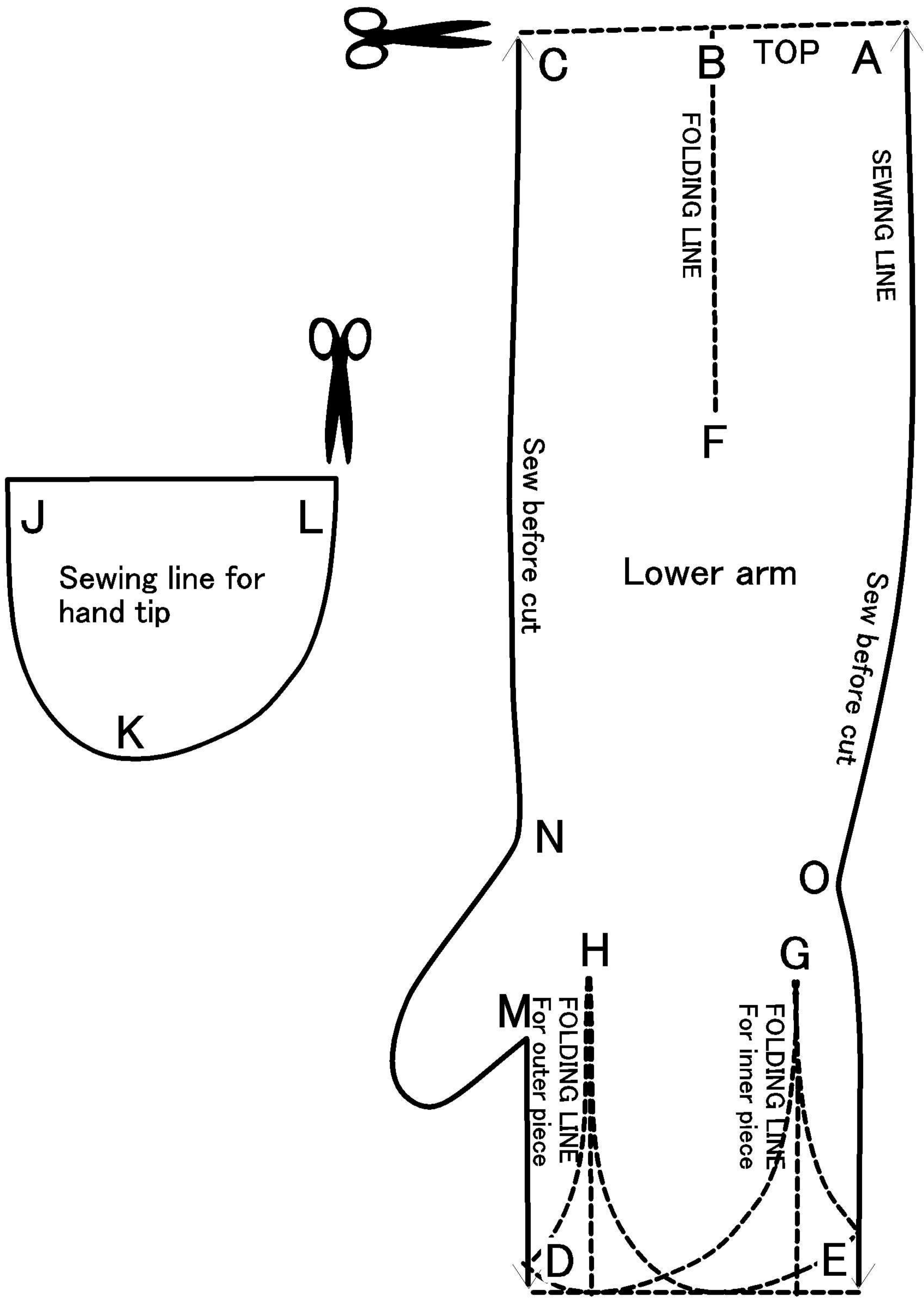

Sheet 15

"Little Cindy in the scullery"
 SOFT CLOTH DOLL DMX-98
 Copy right 2003 by DOKU
www.newon.org/doku/web
doku@newon.org

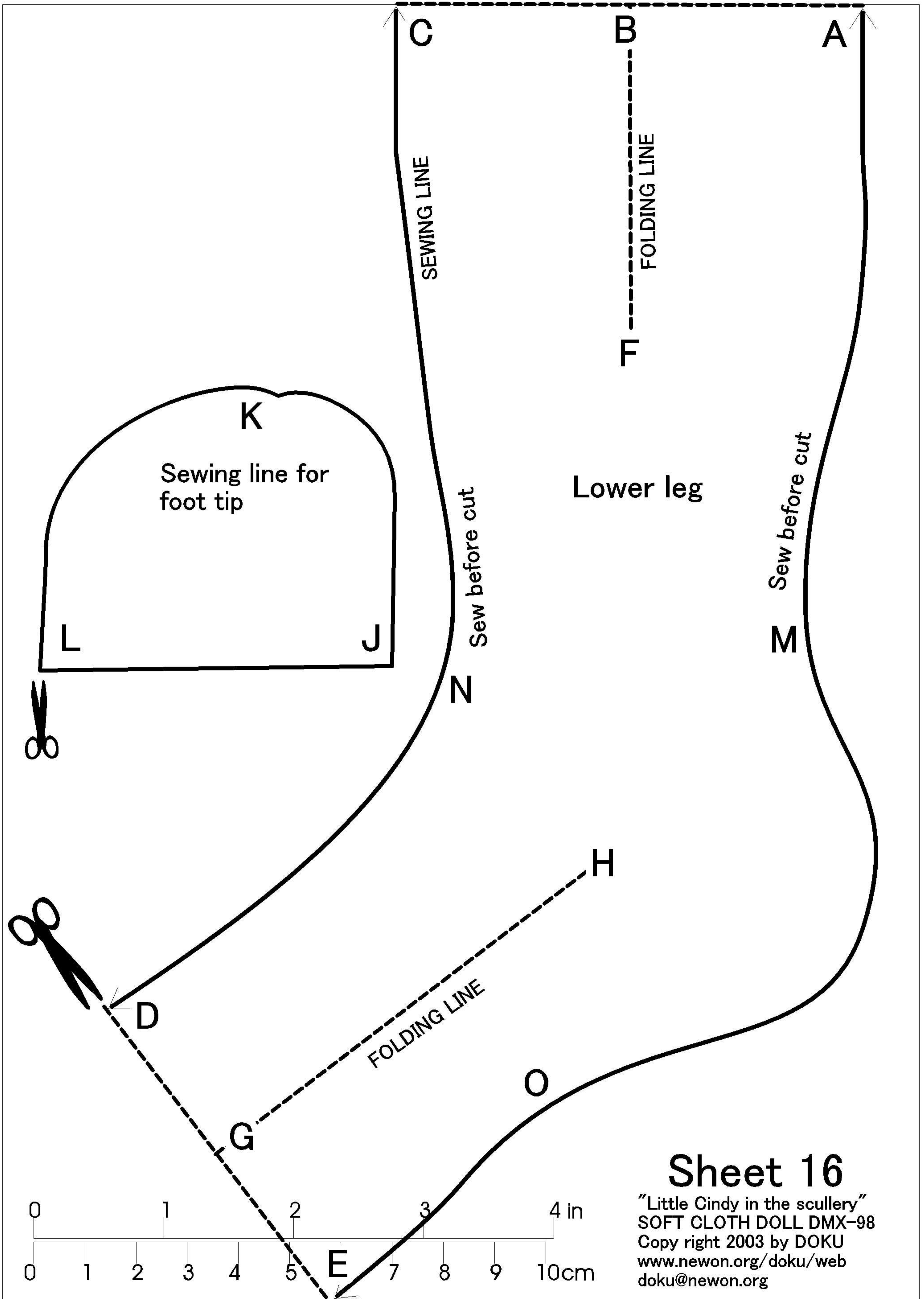

Sheet 16

"Little Cindy in the scullery"
 SOFT CLOTH DOLL DMX-98
 Copy right 2003 by DOKU
www.newon.org/doku/web
doku@newon.org

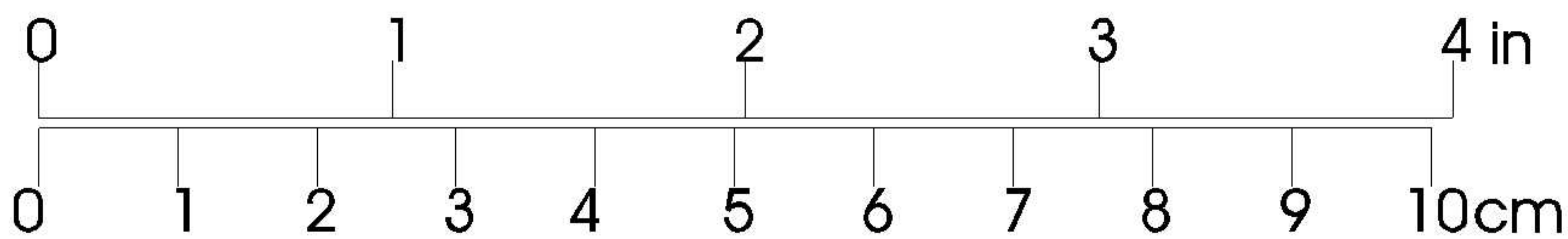
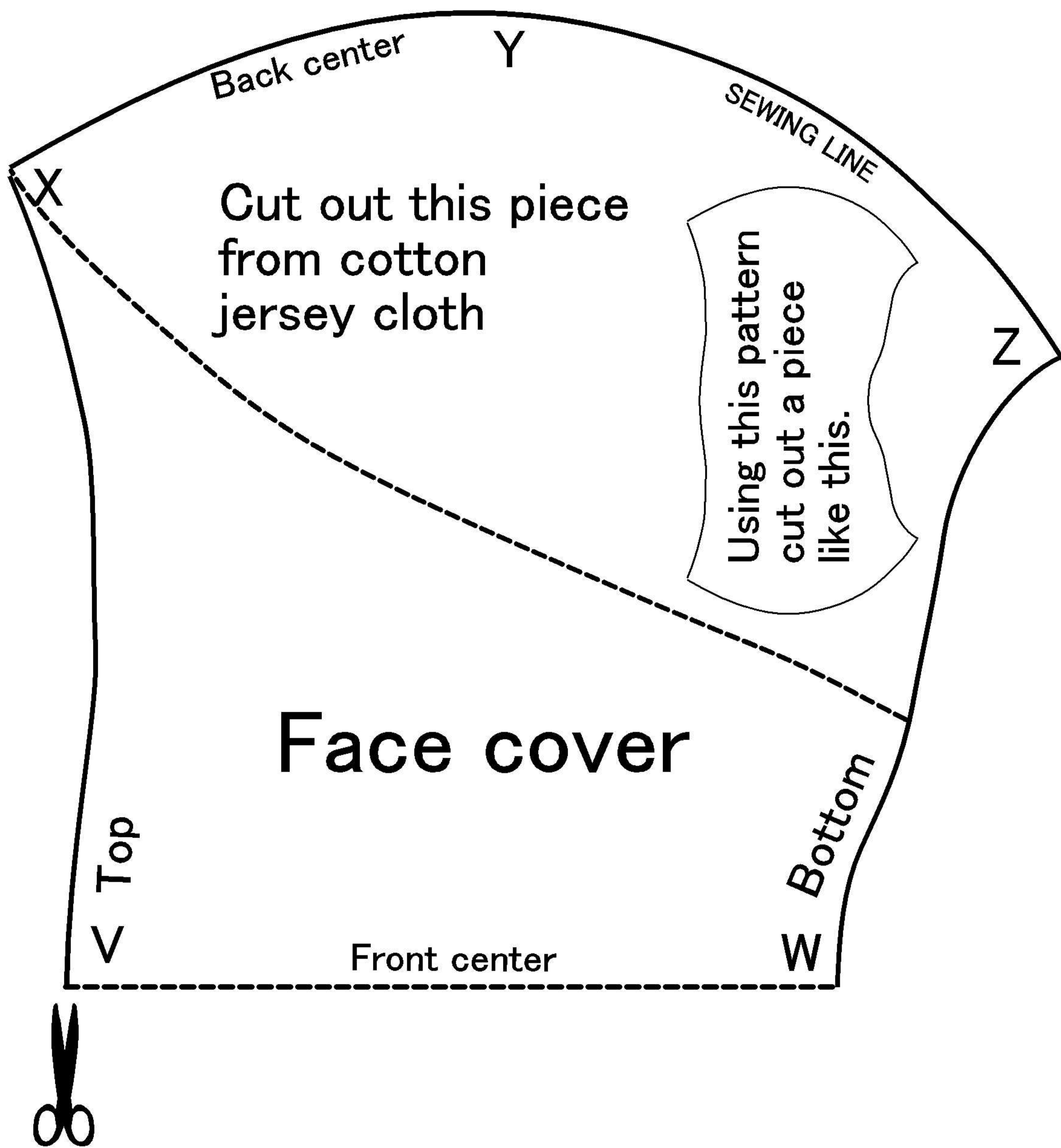

Sheet 17

"Little Cindy in the scullery"
 SOFT CLOTH DOLL DMX-98
 Copy right 2003 by DOKU
www.newon.org/doku/web
doku@newon.org

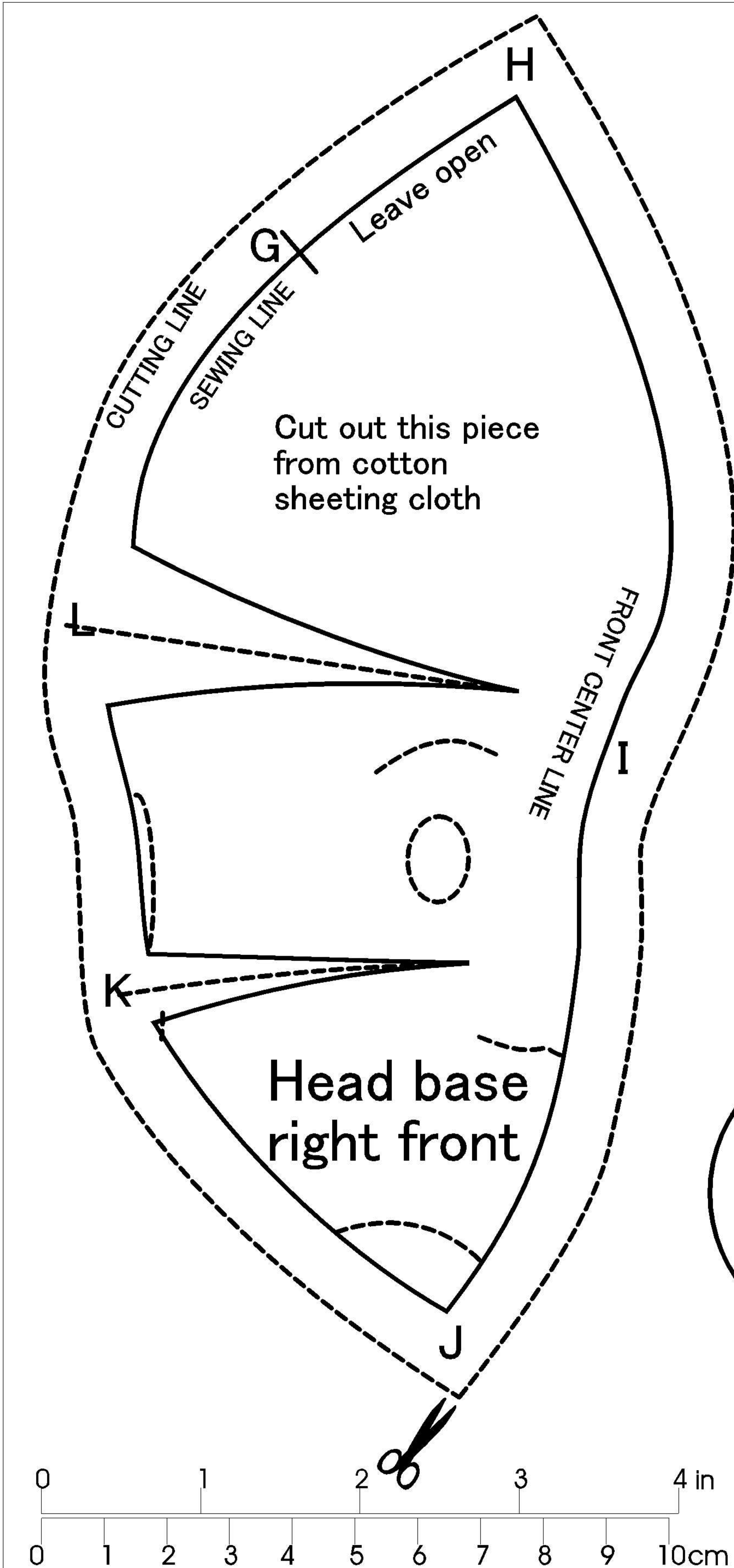

Cut out this piece from cotton sheeting cloth

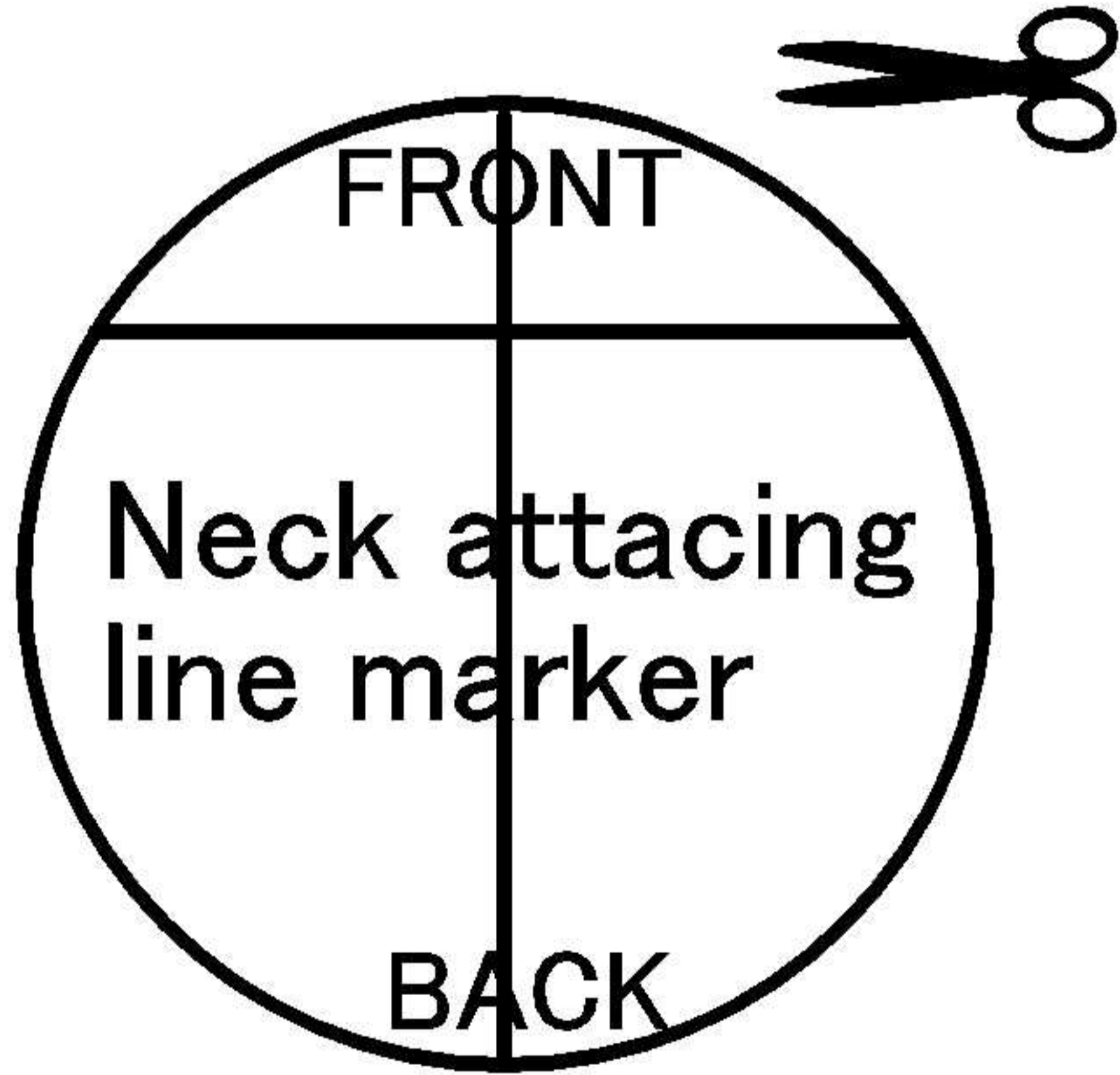
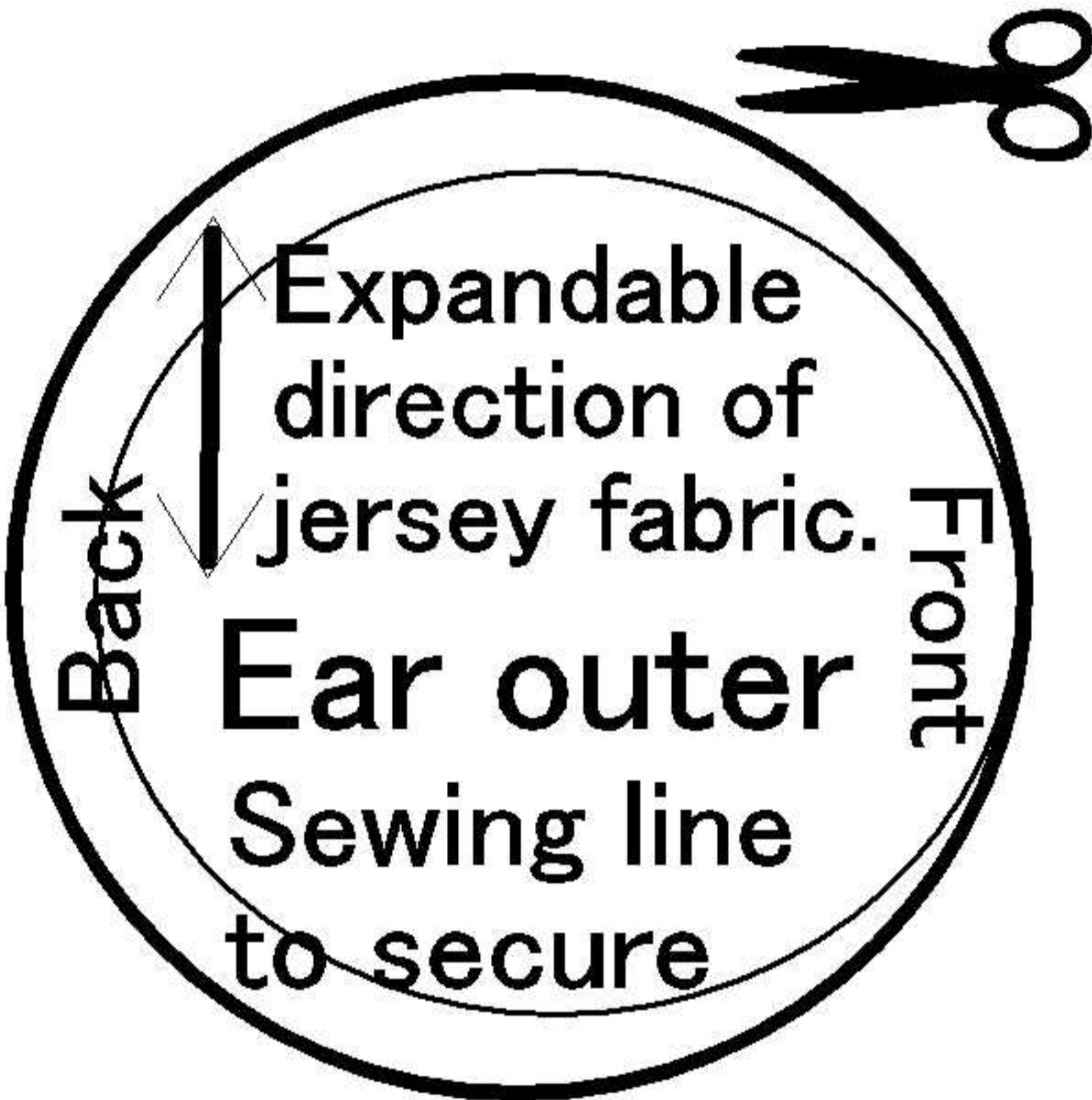
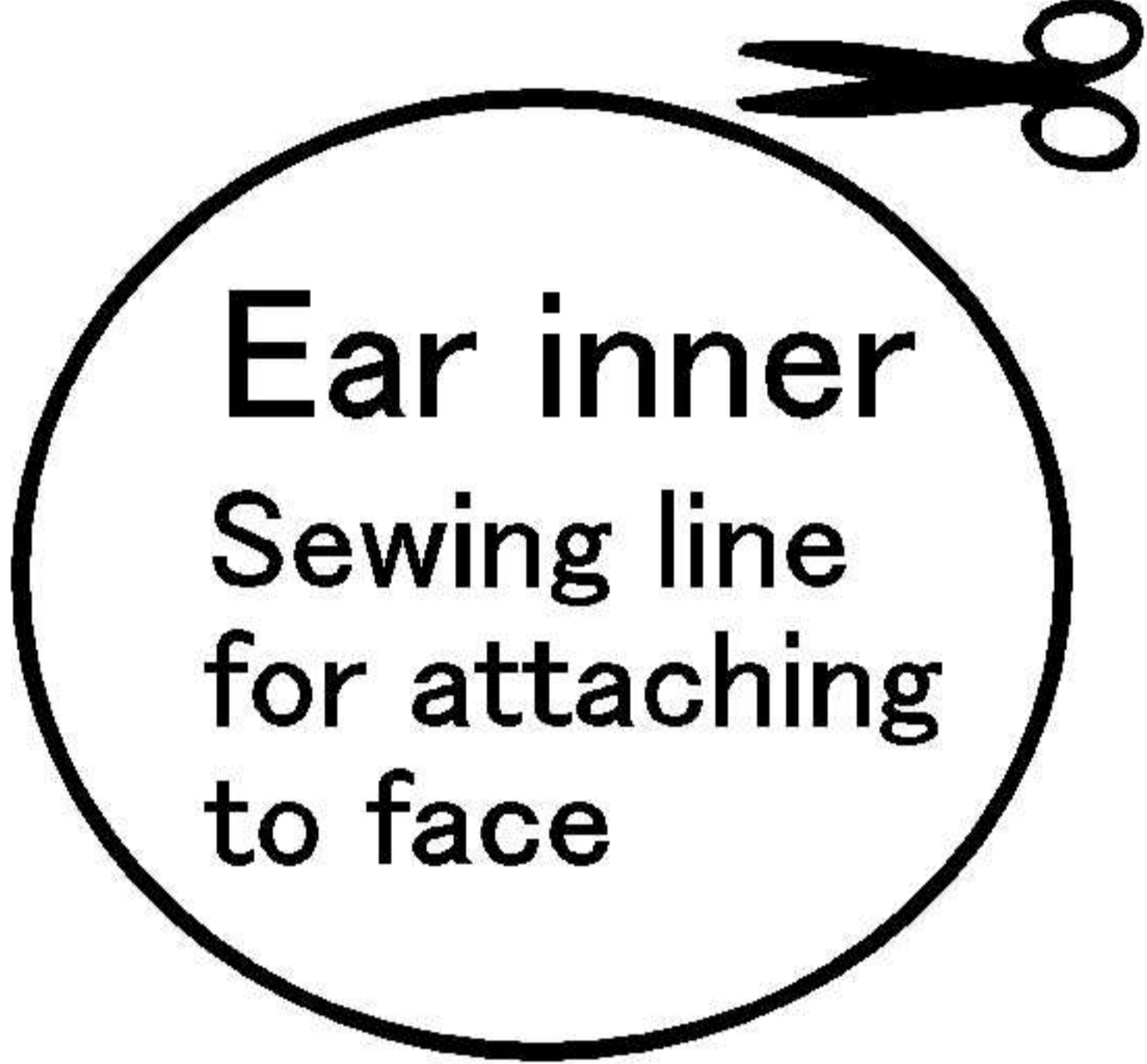
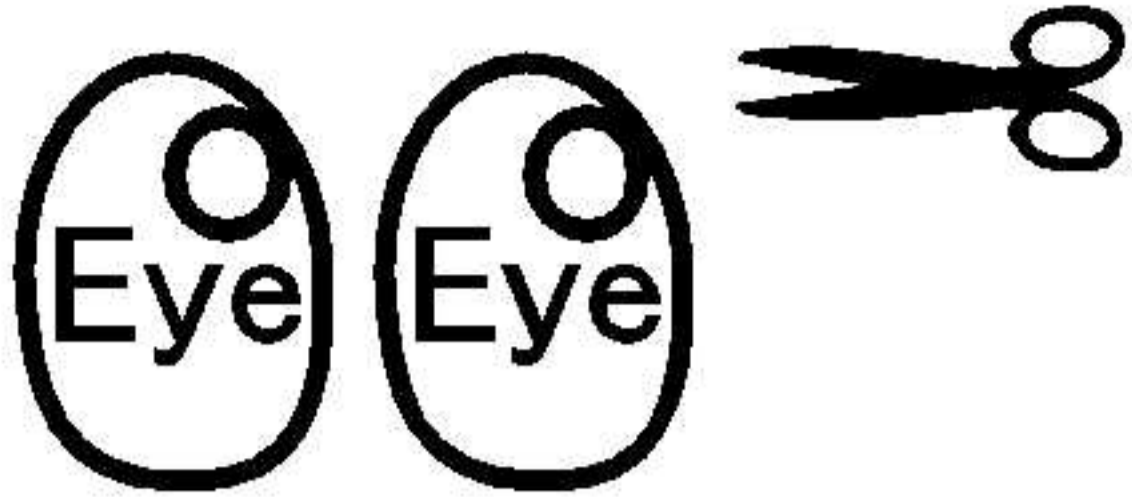

Sheet 18

"Little Cindy in the scullery"
 SOFT CLOTH DOLL DMX-98
 Copy right 2003 by DOKU
www.newon.org/doku/web
doku@newon.org

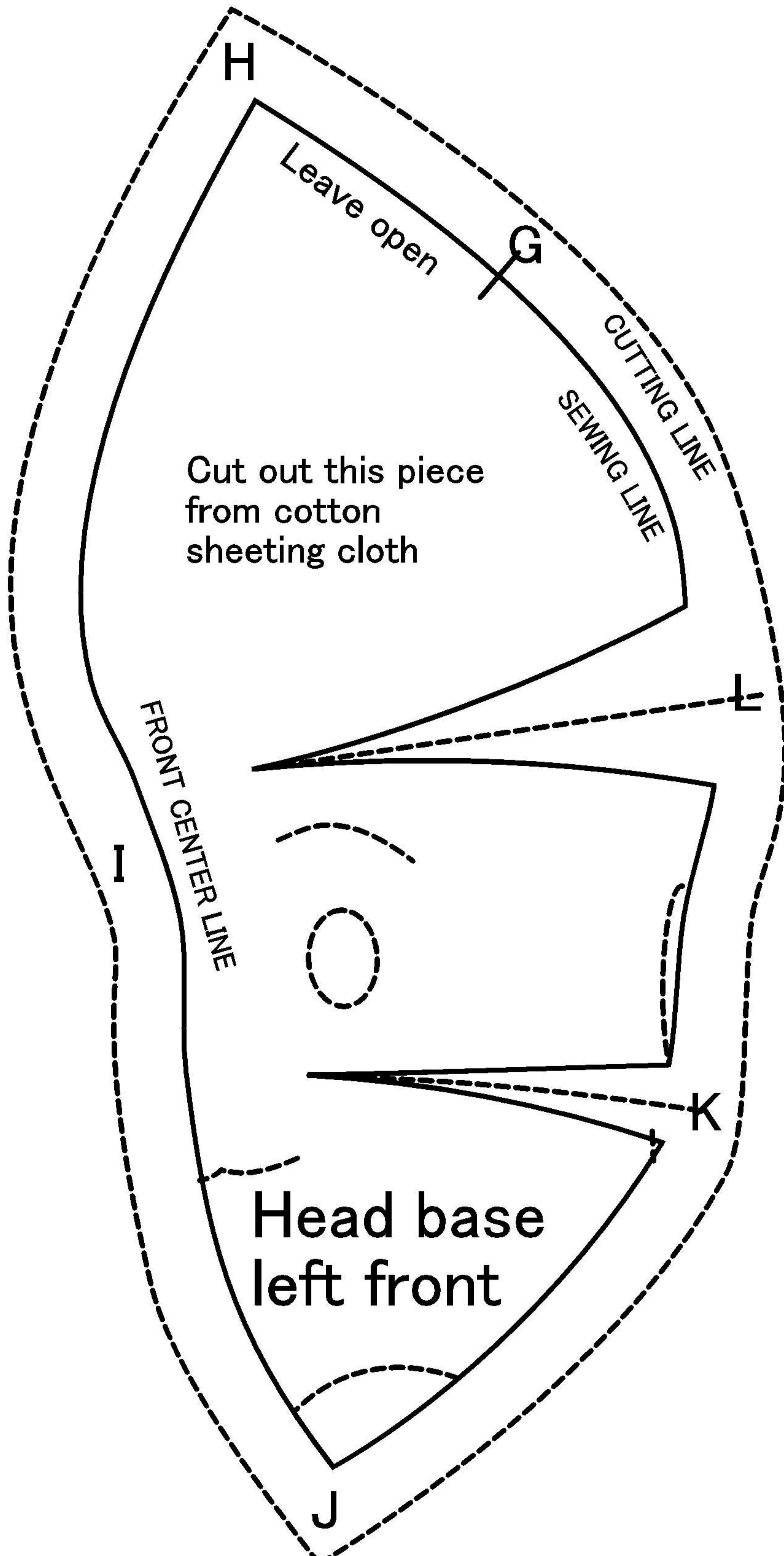

Head base
left front

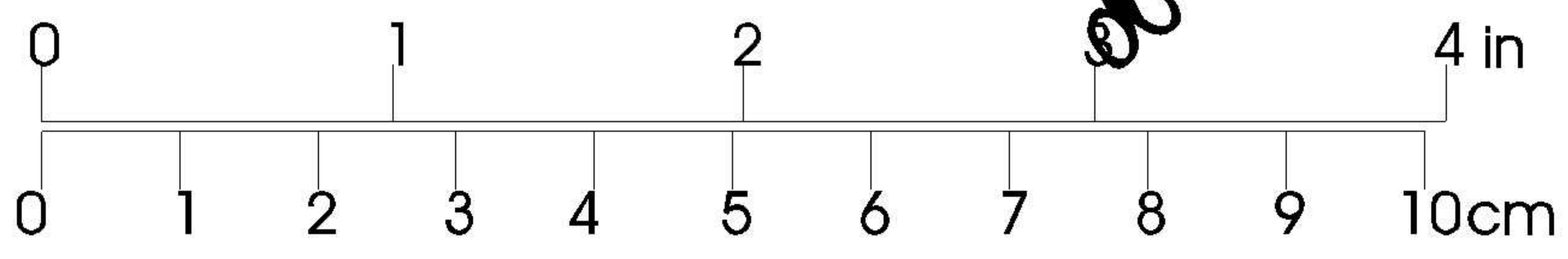

Sheet 19

"Little Cindy in the scullery"
SOFT CLOTH DOLL DMX-98
Copy right 2003 by DOKU
www.newon.org/doku/web
doku@newon.org

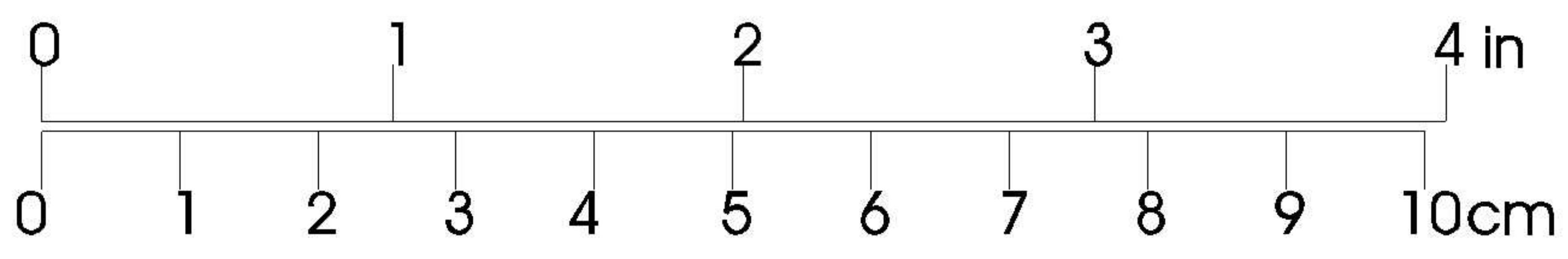
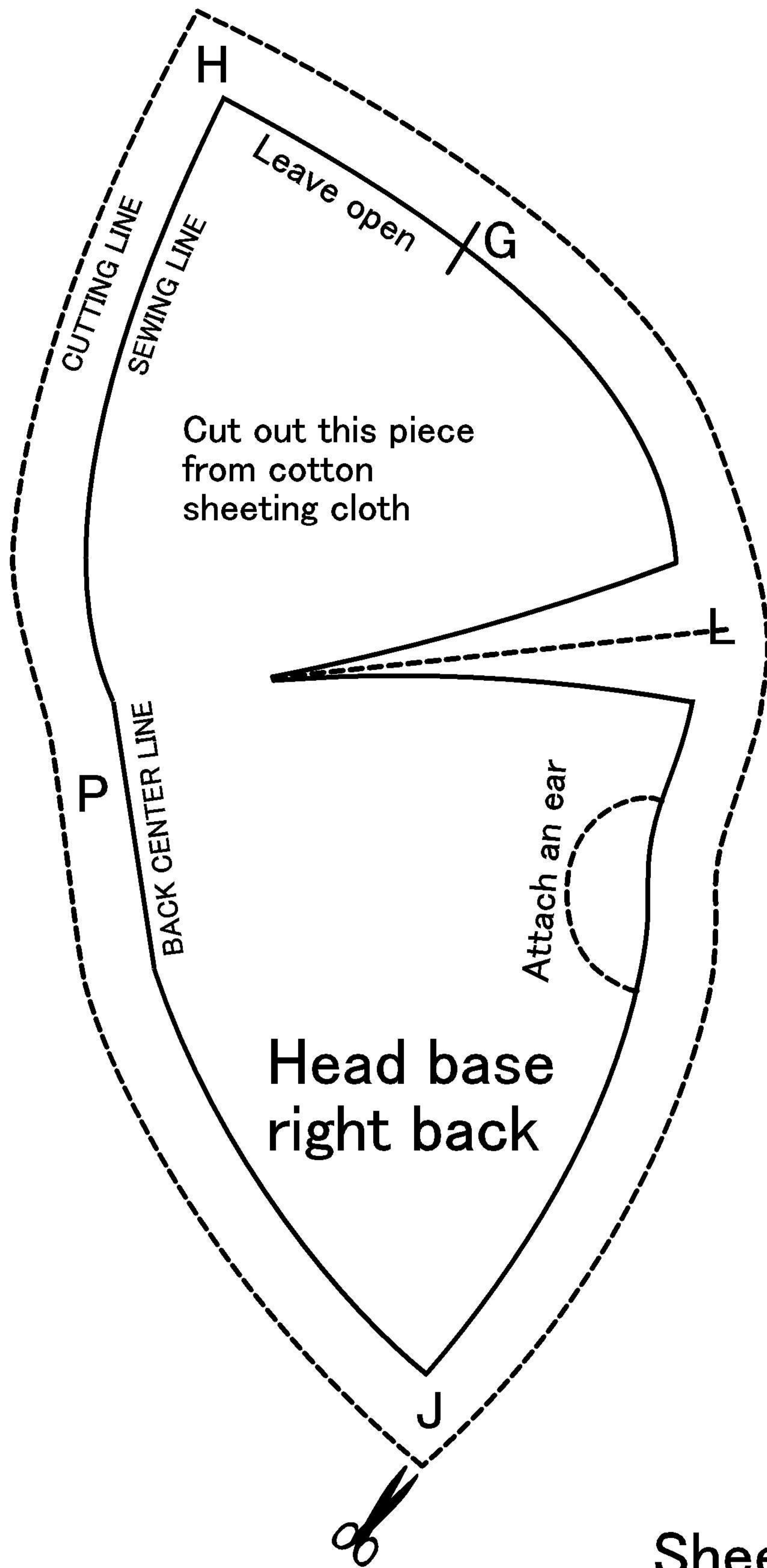

Sheet 20

"Little Cindy in the scullery"
 SOFT CLOTH DOLL DMX-98
 Copy right 2003 by DOKU
www.newon.org/doku/web
doku@newon.org

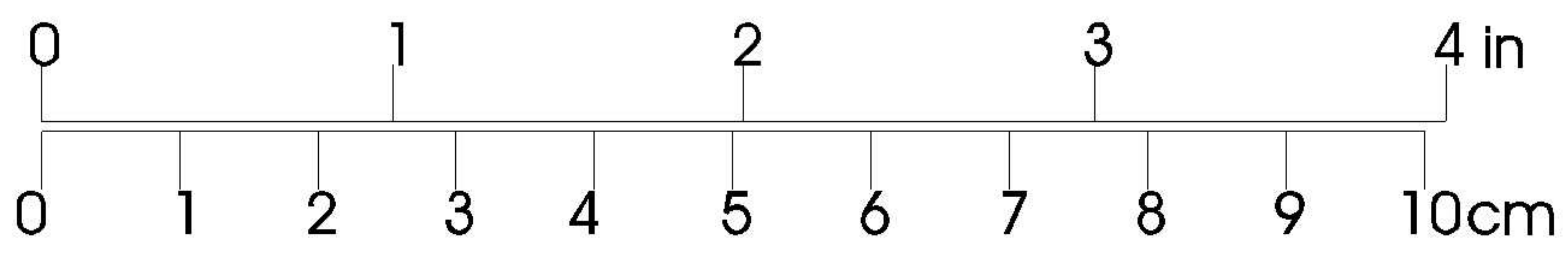
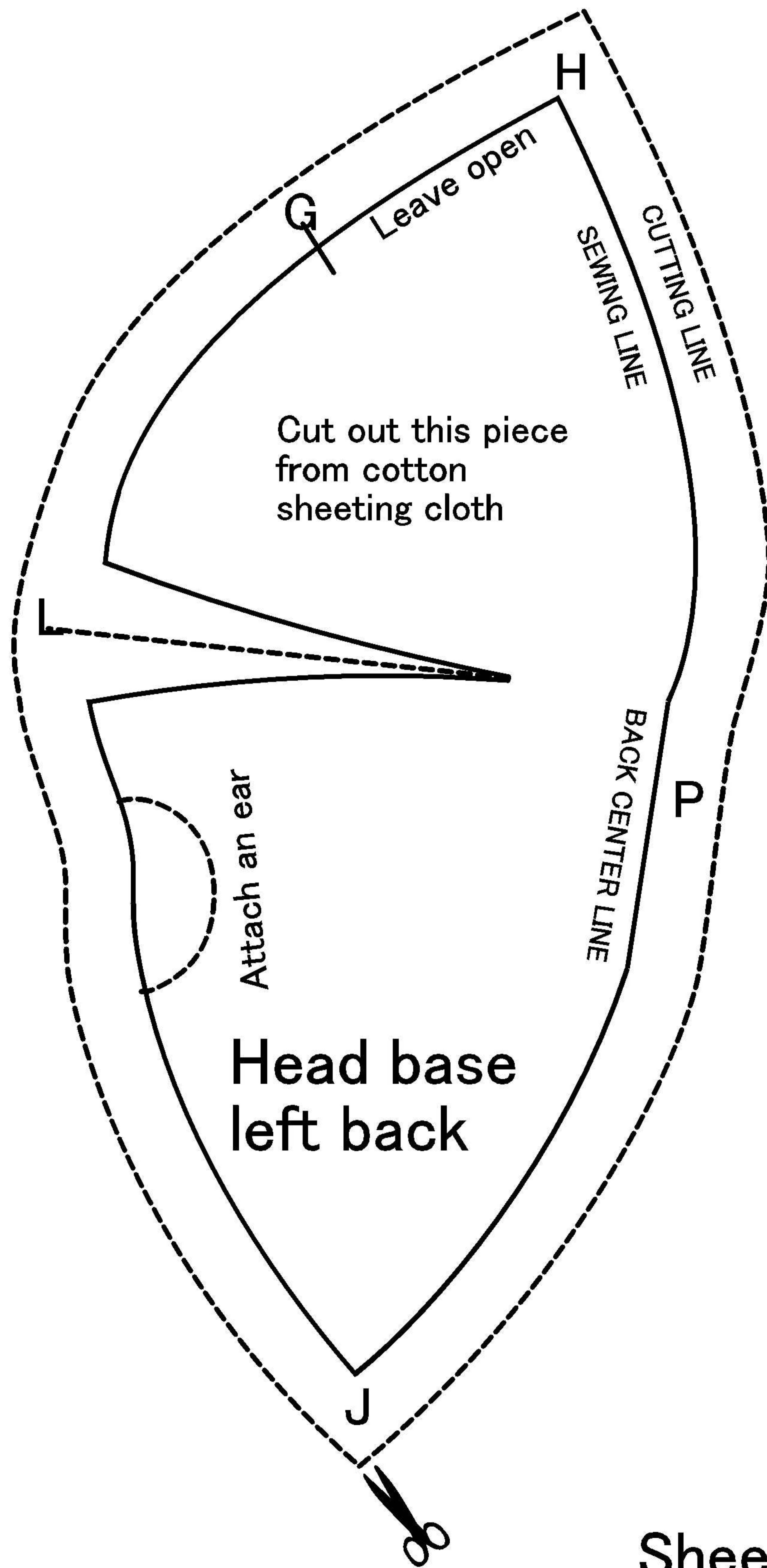

Sheet 21

"Little Cindy in the scullery"
 SOFT CLOTH DOLL DMX-98
 Copy right 2003 by DOKU
www.newon.org/doku/web
doku@newon.org

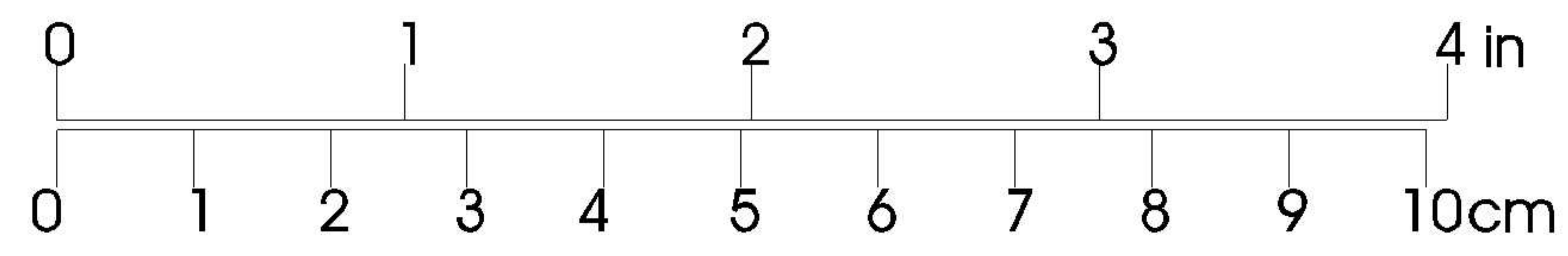
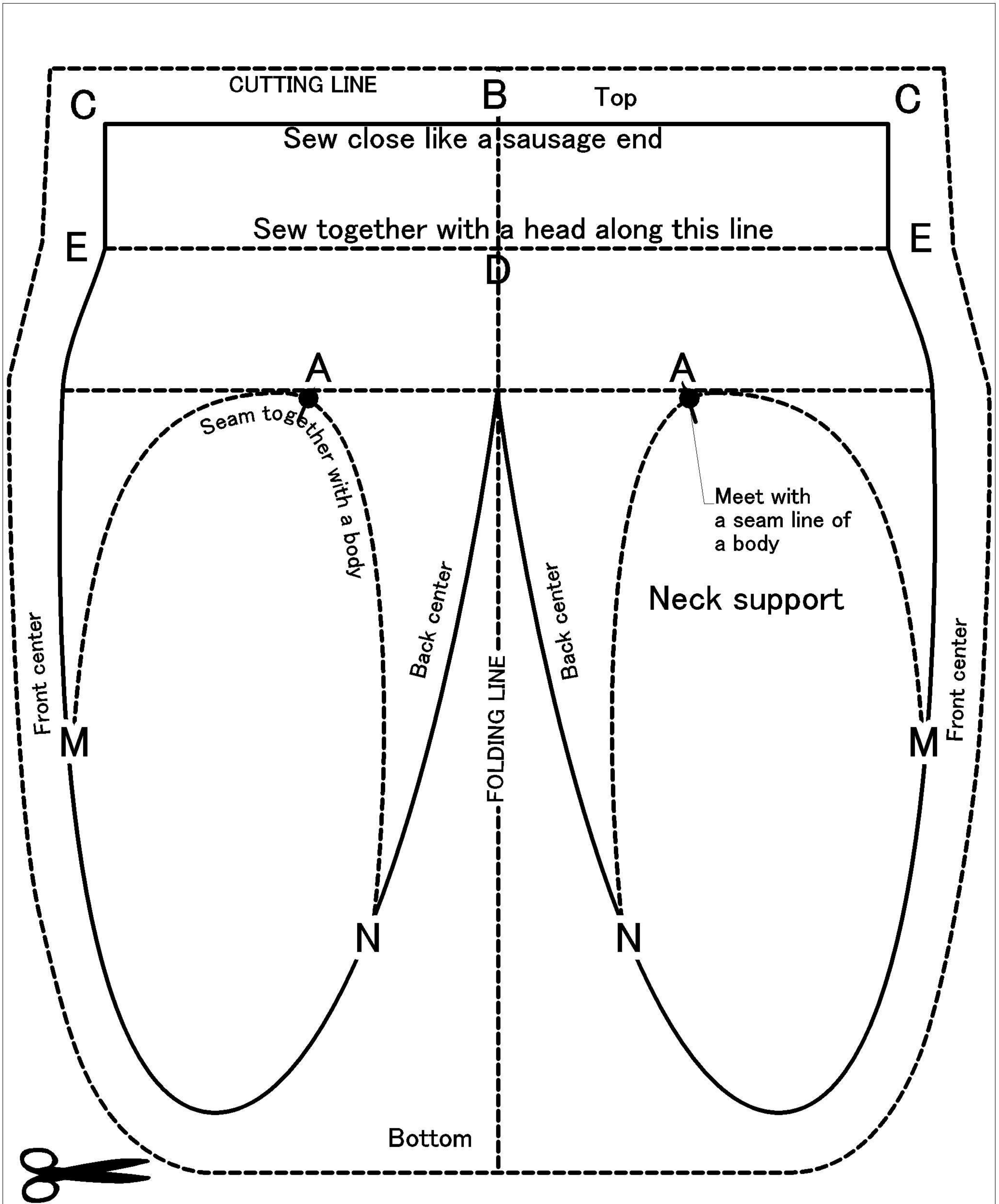

Sheet 22

"Little Cindy in the scullery"
 SOFT CLOTH DOLL DMX-98
 Copy right 2003 by DOKU
www.newon.org/doku/web
doku@newon.org

シンディーとスイートシンディー人形の 型紙と作り方のライセンスについて

License of patterns and instructions for Cindy & Sweet Cindy doll

目的 Aim

doku は、型紙や作り方が自由に無料で流通し、クラフトの楽しさを誰でも一層手軽に楽しめ、楽しむ内に、自然とお互いが切磋琢磨されて高められてゆく、そんなボビーのありかたを願っています。そこで、シンディー人形のライセンを以下のように設定しました。

ネットワークを通じて大量の情報が行き来し、特殊な材料でさえも通信販売で入手できる今日、ホビー分野においては、縦割りの「教室」という制度は次第にその役割を終えつつあります。逆に「教室」制度は、参加者をして、ホビーが「自由な行為だ」という真実を忘れさせ、流儀と既定の手順を忠実模倣することが、ホビーであると誤認させます。これは、自由奔放な発想を抑圧し、ホビーの発展を阻害するものです。

ライセンスに従って頂く限り、どのような目的の、どのようなサイズの、どのような形状の人形を作成することも自由です。いや逆に、doku は、突拍子もない目的や造形の作品や、サブカルチャーに属する分野に挑戦される作家の方々に心から敬意を表します。

ライセンス License

シンディー人形（スイートシンディー人形を含む）本体（衣装を除く：衣服については末尾をご覧ください）の型紙と作り方については、[GNU GPL \(一般公衆利用許諾契約書\)](#)の精神を緩やかに取り入れる事と致します。GNU GPL はソフトウェアについての考え方ですが、これを、次の例に習って解釈し、シンディー人形の型紙と作り方に適用致します。

シンディー人形の型紙と作り方が欲しいのですが

さしあげます。あなたは、シンディー人形の型紙と作り方を必要に応じて Doku's open hobby base の各ページから入手できます。

シンディー人形の型紙を人にあげることができますか

できます。あなたは、シンディー人形の型紙と作り方を、そのまま、あるいは改造して、必要なだけ配布することができます。また、配布に要した手数料を貰うこともできます。

シンディー人形の型紙と作り方をそのまま、あるいは、改造して配布する場合は、その型紙と作り方には、このページに書かれたライセンスを適用しなくてはなりません。

シンディー人形の型紙を使って作った人形を売ることができますか

できます。あなたは、シンディー人形の型紙と作り方をそのまま、あるいは、改造して使用して、すきなだけ人形を作ることができ、これを贈呈あるいは販売することができます。

シンディー人形の型紙と作り方をそのまま、あるいは、改造して使って作った人形を、贈呈あるいは販売する場合は、以下の例にもあるように、人形を手に入れた方が求めれば、あなたは、型紙と作り方を提供しなくてはなりません。

私の作った人形を買った方から「この人形の型紙が欲しい」と言われたのですが

型紙や作り方は、人形の修理や、好みに合わせた修正に必要です。複製して、さしあげなくてはなりません。人形に添えてお渡しするのが良いでしょう。なぜなら、後でお渡ししようとしても、あなた自身も型紙を失っている可能性があるからです。

もし、あなたがシンディー人形の型紙をそのまま使っているのであれば、それが、Doku's open hobby base で入手できることを教えれば良いでしょう。もし、あなたが、型紙を改造して使っているのであれば、改造した型紙を複製してさしあげてください。もし、あなたが、シンディー人形の型紙を目分量で修正して使っているのであれば、例えば「足を細めに、腕を太めに作った」と修正点を伝えれば良いでしょう。あなたは、型紙や作り方の提供に要した手数料を貰うことができますが、それ以上の対価を求めることはできません。

シンディー人形のお洋服を売ろうと思います。型紙と作り方もお渡ししなくてはなりませんか

お渡しする必要はありません。

シンディー人形の衣装のライセンスは、シンディー人形本体のライセンスと異なります。

あなたがシンディー人形の衣装をそのまま、あるいは改造して制作し、これを贈呈あるいは販売する場合は、人形を手に入れた人に、型紙と作り方を提供する必要はありません。なぜなら、一般に衣装の型紙は、現物から容易に推察でき、改造や修理が可能だからです。

勿論、本サイトでご紹介しているビジター様制作のドレスは除きます。ビジター様のドレスについては、各ビジター様の判断を仰いでください。

私の作った人形を買って下さる方から「この人形の材料は何ですか」と聞かれたのですが

材料や作り方を説明しなくてはなりません。

抱き人形は、使用状況によっては、洗濯が必要になる場合があります。また、人によっては特定の材料にアレルギーを持っておられる場合があります。

このため、人形に使用している材料（布、綿、接着剤、等）や、作り方（縫い合わせ、接着、ねじ止め、等）を人形を手に入れる人にお知らせしなくてはなりません。

私の作った人形を見た方から「この人形の型紙が欲しい」と言われたのですが

できれば複製して、さしあげてください。しかし、お断りすることも可能です。

型紙を差し上げた方が、その型紙を使って人形を作り、販売されているのですが

差し支えありません。あなたから型紙や作り方を入手した方は、それをそのまま、あるいは、改造して使用して、好きなだけ人形を作ることができ、これを贈呈あるいは販売できます。

このことは、あなたが別の誰かから、シンディー人形に関連する型紙と作り方を入手した場合に、あなたがそれを使用して、好きなだけ人形を作って贈呈あるいは販売する権利を守るために必要なのです。

私の作った人形を買った方に、その型紙が貰えることや、それを使って作った人形を売って良いことは、黙っておきたいのですが

知らせなくてはなりません。

Doku's open hobby base があなたにここで、このことについてお知らせしているのと同様に、あなたは、あなたの人形を入手した方が、型紙を手に入れたり、それをそのまま、あるいは改造して人形を作って、贈呈あるいは販売できることを教えなくてはなりません。

多くの方が様々に改良を重ねたシンディー人形を手に入れました。人形に付いてきた型紙を元に作った人形を売るとき、型紙も渡さなくてはなりませんか

渡さなくてはなりません。

どれほど改造を重ねても、シンディー人形の型紙と作り方から出発した、あるいは、その一部を取り入れた人形を贈呈あるいは販売する場合は、人形を手に入れた人が求めれば、型紙と作り方を提供しなくてはなりません。

シンディー人形本体の型紙と作り方はフリーソフトウェアの精神に準じるものです。あなたはこれを、フリーソフトウェア財団によって発行された [GNU 一般公衆利用許諾契約書](#) (バージョン 2 か、希望によってはそれ以降のバージョンのうちどれか) の定めを、本ページの精神に従って人形の型紙と作り方に適用した条件の下で再頒布または改変することができます。

この型紙と作り方は有用であることを願って頒布されますが、*全くの無保証* です。商業可能性の保証や特定の目的への適合性は、言外に示されたものも含め全く存在しません。詳しくは [GNU 一般公衆利用許諾契約書](#) をご覧ください。

あなたはこの型紙と作り方共に、[GNU 一般公衆利用許諾契約書](#) の複製物を一部受け取ったはずですが、もし受け取っていない場合は、フリーソフトウェア財団まで請求してください(宛先は the Free Software Foundation, Inc., 59 Temple Place, Suite 330, Boston, MA 02111-1307 USA)。

尚、シンディー人形の衣装の型紙と作り方についても、基本的には本体と同様と致しますが、制作された衣服の入手者に、型紙と作り方を提供する義務はないものと致します。